

WSPÓLNOTA

BOGACTWO SAMORZĄDÓW

Ranking dochodów JST 2014

Fot. UM Dziwnów



Zaskakujące spadki wśród małych miast

Lider z ostatnich lat znalazł się na ostatnim miejscu w swojej kategorii! Ale to nie błąd w metodologii czy obliczeniach, a efekt zakończenia transferów do gminy zaległego podatku od nieruchomości oraz konieczności zapłacenia janosikowego. Jak zwykle, dużo ciekawych zmian obserwujemy w kategorii miast powiatowych oraz wojewódzkich. A wśród województw po raz pierwszy od 2010 roku liderem zostało lubuskie.

Autorzy: Paweł Swianiewicz, Julita Łukomska

Tak jak w poprzednich latach, komentarz do pierwszego w roku rankingu „Wspólnoty” wykorzystuję nie tylko do omówienia jego wyników, ale także do bardziej ogólnych obserwacji na temat trendów zmian najważniejszych wskaźników finansowych. Poszczególne fragmenty tych obserwacji będą przedmiotem szerszej i bardziej pogłębionej analizy przy okazji kolejnych rankingów.

Patrząc na dane finansowe trzeba powiedzieć, że to nie był zły rok. Jeszcze w 2012 roku w wielu kategoriach (i typów JST) obserwowaliśmy stagnację, a nawet spadek dochodów. Rok 2013 był już lepszy w porównaniu z poprzednim – dochody co najmniej utrzymywały się na niezmiennym poziomie, a na ogół lekko wzrastały. W 2014 r. lekki lub też szybszy wzrost dochodów dotyczył już wszystkich kategorii jednostek samorządowych.

Oczywiście wzrost dochodów to nie dokładnie to samo, co poprawa sytuacji finansowej. Tę optymistyczną obserwację trzeba bowiem nieco stonować, gdy weźmie się pod uwagę zmiany otoczenia prawnego. W 2014 r. może nie przybywało samorządom nowych zadań, ale pojawiały się przepisy narzucające precyzyjniejsze standardy niektórych wykonywanych już usług, pośrednio przyczyniając się do zwiększonej presji na wydatki – przykładem choćby stopniowo rozszerzany obowiązek zapewniania miejsc w przedszkolach dla wszystkich dzieci. Nie zmienia to faktu, że dochody rosły. Najszybciej w województwach (ponad 10 proc.), najwolniej w powiatach (3 proc.), ale wzrost obserwowany był wszędzie (por. tabela). Rosły przede wszystkim dochody własne – poza samorządami wojewódzkimi dynamika była w tym wypadku większa od zmiany łącznych dochodów budżetowych. Wszę-

dzie wzrastały też wpływy z udziałów w PIT.

Nieco inaczej wygląda obraz zmian udziałów w CIT – obserwujemy ich wzrost w samorządach wojewódzkich i miastach na prawach powiatu, ale spadek w gminach i powiatach ziemskich. Pośrednio wskazuje to na postępującą koncentrację aktywności gospodarczej w największych aglomeracjach miejskich.

Mniej optymistyczny jest obraz zmian w transferach z budżetu państwa. Realna wartość subwencji wzrosła jedynie w województwach. W miastach na prawach powiatu obserwujemy stagnację, a w powiatach i gminach – delikatne spadki. Z kolei łączna wielkość dotacji celowych spadła w gminach, ale wzrosła w pozostałych kategoriach jednostek samorządowych.

Bardziej korzystny niż w poprzednich latach trend zmian w dochodach samorządowych przekłada się na zmiany wydatków majątkowych, będących w Polsce znakomitym barometrem samorządowej koniunktury (por. rys. 1.). Przez poprzednie cztery lata wydatki majątkowe spadały. Teraz nareszcie wzrosły, choć nie osiągnęły poziomu z lat 2009–2011. Są to wzrosty dość znaczące – najniższy odnosi się do miast na prawach powiatu, ale i tu inwestycje w 2014 roku były o ponad 15 proc. wyższe niż rok wcześniej. W przypadku powiatów zmiana przekracza nawet 20 proc. Do problemu inwestycji samorządowych wrócimy przy okazji dorocznego rankingu inwestycji w infrastrukturę techniczną. Wzrost inwestycji można wiązać z wyższymi dotacjami unijnymi pozyskanymi przez samorządy (por. rys. 2 na str. 48). W tym przypadku suma prawie 16 mld zł pozyskana w 2014 roku jest najwyższa w dziesięcioletniej historii przynależności Polski do Unii Europejskiej (choć tylko minimalnie wyższa, niż w rekordowym dotychczas roku 2011). W porównaniu z rokiem poprzednim wzrost w samorządach wojewódzkich przekroczył 25 proc., a w gminach i powiatach oscylował wokół 15 proc. Co zaskakuje, wartość pozyskanych funduszy unijnych niemal nie zmieniła się w porównaniu z rokiem 2013 w miastach na prawach powiatu, a w związkach komunalnych minimalnie spadła. Udział województw w samorządowej absorpcji funduszy unijnych przekracza już 31 proc., jest

Tabela 1. Zmiana wielkości dochodów w latach 2012–2014 (w cenach stałych, po uwzględnieniu inflacji) – w proc.

	Województwa		Powiaty		Miasta na prawach powiatu		Pozostałe gminy	
	2014/13	2013/12	2014/13	2013/12	2014/13	2013/12	2014/13	2013/12
Dochody ogółem	+10,7	+4,9	+3,0	+1,5	+6,2	+3,9	+5,2	+1,2
Udziały w PIT	+7,5	+4,3	+8,2	+4,8	+7,1	+3,7	+8,2	+5,2
Udziały w CIT	+1,6	-8,0	-9,1	-8,8	+5,5	-9,1	-13,6	-6,7
Dochody własne (bez udziałów)	+4,8	+0,4	+7,8	+2,6	+6,8	+8,8	+7,7	+4,6
w tym:								
– podatek od nieruchomości					+3,5	+5,1	+4,8	+5,7
– podatek od czynności cywilnoprawnych					+2,9	+13,2	+1,9	+2,2
– podatek rolny					-8,4	+3,8	+1,5	+6,8
Subwencja	+8,8	+4,4	-0,9	-0,1	0	+1,1	-0,9	-0,3
w tym:								
– wyrównawcza	+11,2	+7,6	-0,8	+3,4	+245	-34,8	-5,0	+2,0
– oświatowa	-7,8	+0,5	-1,7	-3,5	+0,3	+1,5	+0,8	-0,8
– równoważąca (regionalna)	+24,4	+6,1	+3,2	+2,3	-2,0	+4,5	-1,2	-7,0
Dotacje ogółem	+5,6	+28,6	+4,4	+2,3	+11,6	-0,4	-13,5	-3,9

zatem ponadtrzykrotnie wyższy niż udział w dochodach samorządowych (nieznacznie powyżej 9 proc.). Także ten temat będzie obszerniej omawiany przy okazji kolejnych rankingów „Wspólnoty”.

Za to po trzech latach stagnacji znowu wzrósł dług samorządowy (por. rys. 3 an str. 48). Nie był to wzrost tak dynamiczny, jak bywało wcześniej (niecałe 5 proc. w porównaniu z rokiem 2013), ale tendencja wzrostowa zaznaczyła się wyraźnie. Najszybciej wzrastał dług województw (10 proc.), a zdecydowanie najwolniej powiatów (zaledwie 1 proc.).

Metoda rankingu

Zastosowana metoda obliczania wskaźnika użytego w rankingu jest identycz-

na, jak rok temu. A więc znów pominięte zostały wpływy z dotacji celowych. Zwłaszcza w okresie tak intensywnego korzystania z funduszy unijnych, dotacje mają bowiem chwilowy, ale bardzo silny wpływ na wielkość dochodów. Wpływ wielkiej dotacji inwestycyjnej potrafi wywindować samorząd w rankingu. Jest to jednak awans chwilowy (incydentalny) i niemający związku z trwałym wzrostem zamożności. Wydaje się więc, że uwzględnienie tylko dochodów własnych i otrzymywanych subwencji lepiej oddaje hasło naszego rankingu (zamożność).

Tak jak w ubiegłych latach wpływające do budżetu dochody zostały skorygowane na dwa sposoby. Po pierw-

Rys. 1. Wydatki majątkowe samorządów (w milionach zł, ceny stałe z 2014)

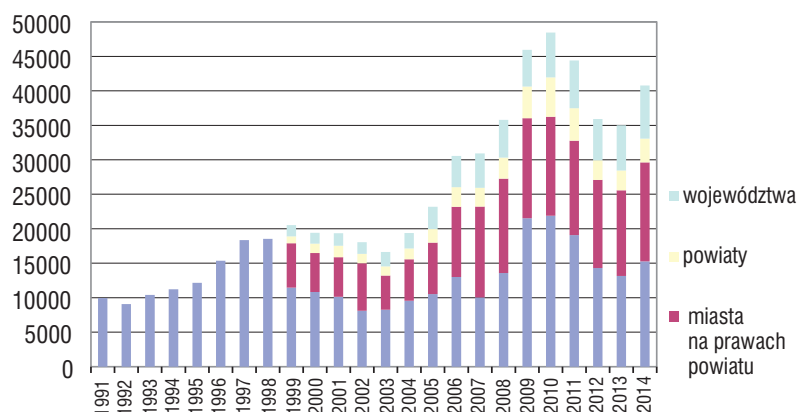

sze, odjęliśmy składki przekazywane przez samorzady w związku z subwencją równoważącą (regionalną w przypadku województw) – tak zwane janosikowe. Po drugie, do faktycznie zebranych dochodów dodaliśmy skutki zmniejszenia stawek, ulg i zwolnień w podatkach lokalnych (chodzi o to, by porównywać faktyczną zamożność, a nie skutki podejmowanych w gminach autonomicznych decyzji odnoszących się do polityki fiskalnej). Ta poprawka odnosi się wyłącznie do samorządów gminnych, bo powiaty i województwa nie podejmują żadnych decyzji odnoszących się do podatków. Co ciekawe, w tym roku po raz pierwszy w historii zauważyliśmy ujemne wartości udzielonych ulg czy zwolnień podatkowych (co oznacza zapew-

Dla potrzeb rankingu dochody do budżetu zostały skorygowane. Odjęliśmy składki przekazywane przez samorzady w związku z subwencją równoważącą. A do faktycznie zebranych dochodów dodaliśmy skutki zmniejszenia stawek, ulg i zwolnień w podatkach lokalnych.

ne odzyskiwanie zwolnień niesłusznie przyznanych w latach poprzednich). W kilku gminach (Elbląg, Dobroń, Góra św. Małgorzaty) były to znaczące sumy w skali budżetu.

Skorygowane w ten sposób dochody podzieliliśmy przez liczbę ludności każdej jednostki samorządowej.

Wyniki rankingu

Ranking najzamożniejszych samorządów to jedno z najstabilniejszych zestawień przygotowywanych przeze mnie do „Wspólnoty”. Warszawa, Sopot, Polkowice, Kleszczów to w swoich kategoriach liderzy od zawsze. Także na dalszych miejscach zmiany nie są wielkie.

Tym bardziej sensacyjnie wygląda zmiana w kategorii małych miast. Zeszłoroczny lider (i miasto zajmujące miejsce w pierwszej trójce od pię-

Rys. 2. Fundusze UE w wydatkach samorządowych (bez środków na współfinansowanie) (mln złotych)

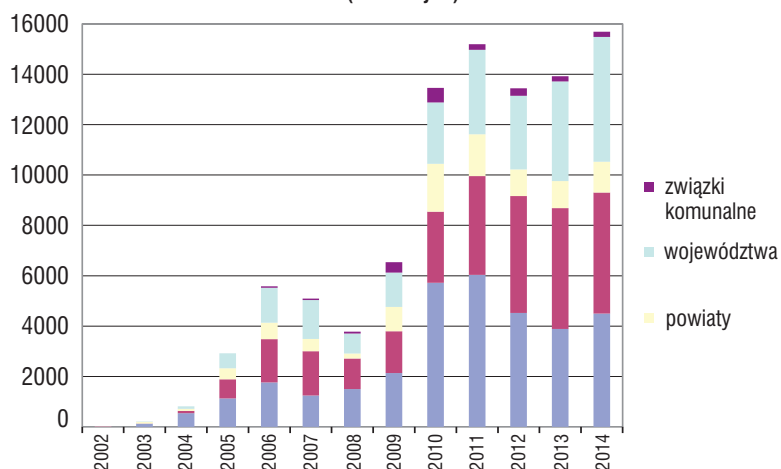

ciu lat) – Nowe Warpno – w tym roku spadł aż na ostatnie miejsce. Wygląda to na oczywisty błąd w bazie danych, jednak ma logiczne (choć zarazem absurdalne) wyjaśnienie. Bardzo wysoka pozycja Nowego Warpna w latach ubiegłych wynikała o otrzymywanych od urzędu morskiego wysokich wpłat z tytułu zaległego podatku od nieruchomości. Ostatnia wpłata z tego tytułu wpłynęła w roku 2013. Ale sam ten fakt nie tłumaczyłby jeszcze tak katastrofalnego spadku. Wynika on z dokonanej w 2014 roku bardzo wysokiej wpłaty na rzecz subwencji równoważącej (janosikowe), która jak wiadomo obliczana jest na podstawie bazy dochodowej sprzed dwóch lat, a zatem jeszcze z czasów prosperity gminy. W efekcie obliczany przez nas wskaźnik zamożności spadł z 18 914 zł na

jednego mieszkańca w 2013 r. do zaledwie 172 zł per capita w 2014 r.

Podobny proces zaobserwowaliśmy w gminie Stepnica (która od 2014 zmieniła swój status z gminy wiejskiej na miejsko-wiejską), ale tu zmiana jest dużo łagodniejsza – z 6207 zł w 2013 r. do 1993 zł w 2014 r.

Jak zwykle, stosunkowo najwięcej zmian obserwujemy w zestawieniach powiatowych i wojewódzkich. Wśród województw po raz pierwszy od 2010 roku liderem zostało lubuskie, a dotychczas najzamożniejsze woj. dolnośląskie spadło aż na 9. pozycję.

Wśród powiatów już po raz drugi z rzędu najwyższą wartość wskaźnika osiągnął powiat przysuski na Mazowszu.

Pełny ranking do pobrania ze strony www.wspolnota.org.pl ■

Rys. 3. Dług samorządowy (w mln złotych, ceny stałe z 2014)

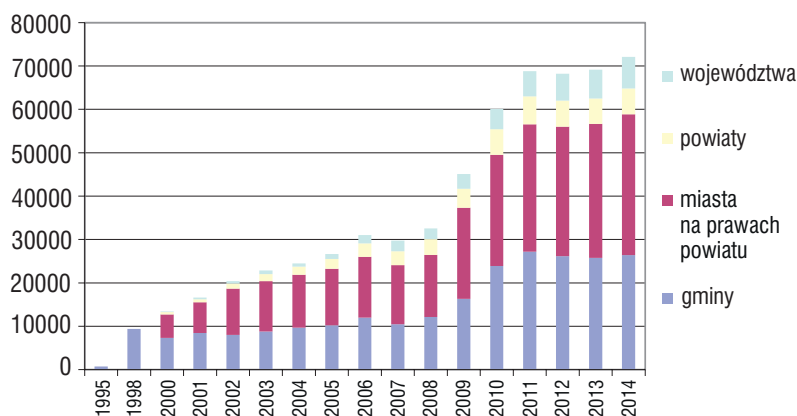

WOJEWÓDZTWA

Województwa – najzamożniejsze

2005	2006	2007	2008	2009	2010	2011	2012	2013	2014	Województwo	Zamożność per capita 2014
4	2	2	6	1	1	3	2	2	1	lubuskie	256,93
9	9	6	10	2	6	8	9	11	2	zachodniopomorskie	250,13
11	8	11	8	11	3	4	3	4	3	podkarpackie	246,70
1	1	1	5	15	13	2	4	8	4	mazowieckie	240,71
8	7	4	4	7	2	9	11	6	5	warmińsko-mazurskie	240,43
10	14	13	11	12	7	7	5	7	6	kujawsko-pomorskie	228,17
6	4	7	7	8	12	5	6	10	7	pomorskie	223,32
13	11	5	9	5	4	11	12	3	8	podlaskie	221,04
2	5	3	3	10	9	1	1	1	9	dolnośląskie	215,81
14	13	12	12	13	5	6	7	9	10	lubelskie	215,47
15	12	10	2	4	10	12	8	14	11	świętokrzyskie	212,18
7	10	9	14	6	14	14	15	13	12	wielkopolskie	210,26
3	3	8	1	3	8	13	10	5	13	opolskie	209,73
16	16	16	15	9	11	15	14	12	14	łódzkie	192,64
5	6	14	16	16	15	10	13	15	15	śląskie	177,32
12	15	15	13	14	16	16	16	16	16	małopolskie	172,77

Miasta wojewódzkie – najzamożniejsze

2001	2002	2003	2004	2005	2006	2007	2008	2009	2010	2011	2012	2013	2014	Miasto	Zamożność per capita 2014
1	1	1	1	1	1	1	1	1	1	1	1	1	1	Warszawa	6333,21
17	17	18	16	15	17	16	15	8	11	11	11	12	2	Białystok	4936,65
3	4	3	4	2	2	3	3	2	2	2	2	2	3	Wrocław	4885,38
8	11	10	3	6	6	7	8	10	6	5	5	6	4	Gdańsk	4621,04
15	14	9	9	8	7	6	6	3	5	4	4	3	5	Kraków	4539,46
2	3	4	5	4	3	2	4	7	4	6	7	4	6	Opole	4534,53
5	2	2	2	3	4	8	7	5	3	3	6	5	7	Katowice	4375,14
9	6	5	6	5	8	4	2	4	7	7	3	7	8	Poznań	4333,28
11	9	7	7	9	9	10	10	12	12	12	10	9	9	Olsztyn	4223,59
4	7	6	8	7	5	9	5	11	10	9	9	10	10	Rzeszów	4133,34
13	10	14	10	12	12	11	11	14	13	14	14	13	11	Toruń	4034,63
12	12	12	14	13	11	13	9	6	8	8	8	11	12	Kielce	4026,17
16	16	15	15	18	16	17	18	16	14	15	15	15	13	Lublin	3913,57
10	13	16	17	16	18	18	17	18	18	17	16	14	14	Szczecin	3848,97
14	15	13	11	14	13	14	13	13	16	13	12	8	15	Łódź	3843,82
7	8	11	12	11	10	5	12	9	9	10	13	16	16	Zielona Góra	3759,50
18	18	17	18	17	15	15	14	17	15	16	17	18	17	Bydgoszcz	3639,95
6	5	8	13	10	14	12	16	15	17	18	18	17	18	Gorzów Wlkp	3441,43

Miasta na prawach powiatu – najzamożniejsze

2001	2002	2003	2004	2005	2006	2007	2008	2009	2010	2011	2012	2013	2014	Miasto	Zamożność per capita 2014
1	1	1	1	1	1	1	1	1	1	1	1	1	1	Sopot	6052,76
		3	5	7	14	19	13	20	3	8	12	2	2	Dąbrowa Górnicza	4931,08
21	19		29	27	27	33	27	27	11	20	9	13	3	Siedlce	4905,09
8	3	4	2	2	3	4	3	3	2	2	2	3	4	Płock	4802,43
11	7	6	6	9	13	9	14	16	8	10	7	6	5	Gliwice	4505,64
9	12	13	7	11	5	3	12	8	5	4	3	5	6	Konin	4411,06
15	5	2	3	3	2	2	2	4	6	3	5	12	7	Świnoujście	4397,62
2	4	5	4	4	4	7	4	5	4	5	4	4	8	Krosno	4296,75
19	10	14	16	15	7	17	15	14	13	7	6	8	9	Ostrołęka	4231,72
		12	22	18	16	24	19	9	14	9	8	7	10	Tarnów	4128,84
		20	13	10	8	8	8	28	12	12	13	14	11	Rybnik	4116,01
4	2	8	10	5	9	14	9	7	10	6	11	11	12	Nowy Sącz	4016,67
	18		20	13	20	22	18	22	23	24	16	10	13	Włocławek	3980,11
			41	14	12	6	16	25	7	15	17	16	14	Gdynia	3963,64
			30	33	29	18	6	6	9	11	19	21	15	Tychy	3957,10
20	15		31	30	25	25	28	19	22	18	20	15	16	Piotrków Trybunalski	3952,85
			15	22	24	26	20	10	18	19	22	20	17	Bielsko Biała	3861,39
13	11	7	18	19	15	15	10	11	20	13	14	18	18	Zamość	3855,20
7	6	10	9	17	23	21	22	15	24	21	21	23	19	Przemyśl	3854,93
5	9	15	14	6	6	13	17	13	17	14	10	17	20	Słupsk	3828,99
		17	12	8	18	23	29	17	29	27	23	24	21	Suwałki	3751,76
	20	11	11	28	26	10	5	18	32	30	26	26	22	Grudziądz	3723,94
12	8	9	17	12	10	16	11	12	15	16	15	22	23	Leszno	3718,61
			39	31	31	35	43	36	31	40	42	31	24	Częstochowa	3658,48
			36	35	38	36	24	32	19	28	29	25	25	Jaworzno	3642,88
			28	36	36	30	30	33	35	34	33	29	26	Chorzów	3628,49
	17		26	21	28	28	21	26	21	25	24	9	27	Kalisz	3615,29
			37	34	34	34	25	23	26	22	31	28	28	Radom	3579,50
			27	29	17	32	34	24	28	23	27	36	29	Łomża	3563,77
24	13		24	25	22	27	33	30	30	32	28	27	30	Legnica	3560,64
		18	19	23	21	11	23	31	25	36	41	34	31	Jelenia Góra	3516,96
			35	16	32	29	38	35	27	29	36	33	32	Koszalin	3497,79
			40	42	30	43	32	42	34	35	32	19	33	Tarnobrzeg	3484,74
			33	41	35	37	42	37	33	33	35	32	34	Skierniewice	3462,76
	16		25	24	37	38	35	2	39	43	38	38	35	Zabrze	3430,01
			8	26	11	12	37	39	38	38	30	41	36	Ruda Śląska	3413,97
		19	21	32	40	40	41	38	40	37	37	35	37	Chełm	3397,04
			32	37	33	39	26	34	37	31	25	37	38	Biała Podlaska	3372,63
												39	39	Wałbrzych	3313,43
			46	46	45	31	7	41	41	26	18	40	40	Żory	3266,39
	14	16	23	20	19	20	31	21	36	41	43	43	41	Elbląg	3242,69
			38	43	42	45	36	40	46	39	40	42	42	Bytom	3241,36
			34	39	39	5	44	44	42	42	39	44	43	Mysłowice	3229,31
			42	38	41	42	40	43	43	44	44	45	44	Siemianowice Śl.	3033,25
			43	45	46	41	45	45	45	45	45	46	45	Sosnowiec	3003,40
			45	44	47	47	47	46	44	46	46	47	46	Piekary Śląskie	2879,65
			44	40	43	44	39	29	16	17	34	30	47	Jastrzębie Zdr	2749,61
			47	47	44	46	46	47	47	47	47	48	48	Świętochłowice	2719,99

POWIATY

Powiaty – najzamożniejsze

2001	2002	2003	2004	2005	2006	2007	2008	2009	2010	2011	2012	2013	2014	Powiat	Województwo	Zamożność per capita 2014
			32	32	29	34	27	59	2	2	2	1	1	przysuski	mazowieckie	1332,18
26	20	27	11	6	6	8	12	2	1	1	1	2	2	człuchowski	pomorskie	1304,01
39	25	13	16	21	40	55	52	74	63	70	47	9	3	pleszewski	wielkopolskie	1073,74
			81	16	13	12	25	27	7	7	8	3	4	lidzbarski	warmińsko-mazurskie	1020,70
			67	66	68	65	42	41	9	10	4	4	5	mogileński	kujawsko-pomorskie	987,61
			58	57	57	50	17	45	8	6	5	8	6	świdwiński	zachodniopomorskie	981,62
1	1	2	4	5	8	5	3	19	23	16	6	11	7	milicki	dolnośląskie	959,51
17	8	6	10	2	3	3	11	7	3	5	3	6	8	olecki	warmińsko-mazurskie	948,55
			99	64	45	72	60	71	5	9	7	10	9	kołobrzeski	zachodniopomorskie	912,88
	18	36	34	24	38	21	26	36	4	17	14	13	10	malborski	pomorskie	910,19
38	28		35	60	42	28	29	32	20	20	19	15	11	giżycki	warmińsko-mazurskie	906,92
			89	83	92	92	82	23	51	22	56	24	12	drawski	zachodniopomorskie	889,27
			50	38	43	44	65	91	15	23	11	17	13	głogowski	dolnośląskie	883,77
19	29	11	8	25	23	9	6	4	56	30	24	18	14	opatowski	świętokrzyskie	880,65
48	22	33	41	8	7	7	23	26	96	68	59	40	15	pułtowski	mazowieckie	875,23
			74	56	78	29	33	33	13	18	13	14	16	skarżyski	świętokrzyskie	873,01
	4	4	2	1	1	1	4	1	11	13	12	12	17	węgorzewski	warmińsko-mazurskie	868,77
			75	105	35	140	76	80	57	67	41	26	18	wołowski	dolnośląskie	866,57
			113	86	54	58	68	75	34	32	31	29	19	ostródzki	warmińsko-mazurskie	865,18
			100	101	62	86	70	82	52	44	33	16	20	jarosławski	podkarpackie	857,01
14	5	7	6	15	2	2	8	3	18	24	17	23	21	bieszczadzki	podkarpackie	856,77
			165	129	123	37	20	25	92	71	77	58	22	namysłowski	opolskie	855,44
		28	23	39	41	61	48	28	6	12	10	19	23	szczecinecki	zachodniopomorskie	851,81
		24	28	29	66	25	28	43	46	65	28	25	24	lipski	mazowieckie	850,57
32	24	21	7	22	20	26	56	63	113	104	48	59	25	głubczycki	opolskie	848,82
			43	49	47	59	39	55	32	3	18	28	26	sępoleński	kujawsko-pomorskie	848,79
11	11	10	18	13	9	42	30	24	19	25	20	21	27	włodawski	lubelskie	848,65
23	21	30	17	27	25	20	21	8	16	36	21	30	28	gryficki	zachodniopomorskie	844,58
			87	90	36	75	53	48	37	59	68	49	29	nowodworski	pomorskie	842,42
			85	34	51	69	31	60	30	43	54	34	30	tczewski	pomorskie	841,43
9	12	9	12	17	22	13	24	53	29	41	26	22	31	międzychodzki	wielkopolskie	838,17
			105	116	129	53	91	95	36	34	23	27	32	krotoszyński	wielkopolskie	837,36
		37	30	37	39	19	46	17	49	53	9	7	33	miechowski	małopolskie	830,74
			66	78	76	127	104	72	25	21	16	20	34	radziejowski	kujawsko-pomorskie	830,27
			70	147	113	82	93	31	27	37	40	43	35	piski	warmińsko-mazurskie	826,61
			106	130	73	91	114	58	24	28	29	32	36	bartoszycki	warmińsko-mazurskie	823,13
			205	171	169	186	158	139	14	33	22	75	37	bełchatowski	łódzkie	819,48
			60	26	48	32	18	29	10	14	15	38	38	nidzicki	warmińsko-mazurskie	818,65
			83	80	80	57	59	108	77	64	63	44	39	gostyński	mazowieckie	813,30
			80	115	161	136	126	145	100	66	55	50	40	łęczycki	łódzkie	811,52
			82	48	88	70	92	121	67	48	42	39	41	piłski	wielkopolskie	811,31
			143	73	85	84	120	167	64	63	51	31	42	wągrowiecki	wielkopolskie	810,38
4	7	1	1	14	12	10	5	5	50	54	52	45	43	lubaczowski	podkarpackie	809,62
			76	72	111	89	38	104	119	84	101	98	44	garwoliński	mazowieckie	806,81
		22	47	62	86	52	72	34	70	56	57	62	45	stłupecki	wielkopolskie	806,75
15	23	29	33	12	21	15	37	18	33	38	43	35	46	elcki	warmińsko-mazurskie	806,48
		39	55	91	18	81	77	62	44	46	62	53	47	kazimierski	świętokrzyskie	804,99
			108	75	131	113	118	100	43	35	30	37	48	chojnicki	pomorskie	802,19
			71	65	65	63	71	54	21	26	35	41	49	braniewski	warmińsko-mazurskie	800,89

			119	123	69	46	55	138	41	27	27	55	50	policki	zachodniopomorskie	800,32
		40	56	54	72	30	62	99	76	81	72	36	51	kutnowski	łódzkie	799,76
			48	43	24	36	35	61	48	52	44	46	52	lubliniecki	śląskie	797,87
			53	50	87	131	161	152	111	91	88	65	53	żarski	lubuskie	797,17
			142	142	162	95	125	47	104	100	74	57	54	zduńskowolski	łódzkie	797,01
			42	4	5	18	32	11	42	45	50	102	55	przasnyski	mazowieckie	794,50
			92	89	99	40	74	88	68	51	32	47	56	strzeliński	dolnośląskie	794,24
		23	26	19	33	24	13	13	17	19	45	51	57	buski	świętokrzyskie	793,33
			125	114	105	118	84	115	128	92	71	64	58	wyszowski	mazowieckie	793,05
18	15	12	22	23	28	35	43	40	39	39	36	52	59	ząbkowicki	dolnośląskie	793,04
			109	117	141	109	75	76	72	58	61	54	60	ostrowiecki	świętokrzyskie	792,44
			72	59	64	79	95	56	28	31	91	60	61	bytowski	pomorskie	789,13
			146	96	145	152	151	124	90	8	67	66	62	iławski	warmińsko-mazurskie	789,05
29	30	38	39	11	16	14	19	37	12	11	39	56	63	tucholski	kujawsko-pomorskie	782,48
			54	36	34	43	14	89	31	42	37	61	64	rawski	łódzkie	777,12
44	34	31	31	45	63	71	51	73	60	49	25	42	65	ostrzeszowski	wielkopolskie	776,45
			84	68	31	125	108	49	106	97	94	33	66	łosicki	mazowieckie	775,07
			52	70	117	100	102	92	54	60	65	63	67	kłodzki	dolnośląskie	774,66
			46	61	49	48	94	136	95	50	34	72	68	tarnogórski	śląskie	774,11
21	38	26	21	40	60	54	61	68	47	47	78	73	69	łęborski	pomorskie	770,80
			102	137	59	96	135	67	40	29	46	69	70	sztumski	pomorskie	770,17
			154	100	119	166	162	131	109	112	86	93	71	śremski	wielkopolskie	769,79
			64	53	84	102	128	155	148	115	90	99	72	chodzieski	wielkopolskie	766,89
			187	204	208	165	166	127	135	75	64	71	73	rypiński	kujawsko-pomorskie	766,48
			103	131	148	132	136	142	91	85	83	70	74	ciechanowski	mazowieckie	764,68
			129	112	140	162	112	78	71	57	76	74	75	choszczeński	zachodniopomorskie	764,59
			79	52	52	78	41	21	94	78	49	79	76	górowski	dolnośląskie	761,77
			226	193	197	153	143	160	75	40	60	76	77	puławski	lubelskie	758,44
			62	109	152	142	172	158	55	122	79	5	78	kluczborski	opolskie	753,63
			45	85	101	124	110	143	120	128	102	107	79	goleniowski	zachodniopomorskie	749,39
8	3	3	3	31	32	4	1	46	35	55	81	68	80	białogardzki	zachodniopomorskie	748,31
			156	155	177	179	133	113	65	76	58	96	81	inowrocławski	kujawsko-pomorskie	748,00
			78	74	75	64	97	83	74	62	73	88	82	kościerski	pomorskie	747,36
			36	35	19	39	63	112	140	107	137	91	83	krasnostawski	lubelskie	746,27
		34	57	41	70	47	44	10	45	72	84	67	84	mragowski	warmińsko-mazurskie	745,61
			242	231	215	193	173	141	62	80	82	84	85	nakielski	kujawsko-pomorskie	744,03
			152	124	182	175	179	189	114	89	80	81	86	starogardzki	pomorskie	743,67
			150	79	142	104	85	70	69	116	66	48	87	zambrowski	podlaskie	743,59
			95	125	157	87	105	125	80	73	87	87	88	pyrzycki	zachodniopomorskie	739,43
			44	10	50	90	81	15	78	79	69	83	89	suleciński	lubuskie	739,24
22	13	17	38	33	26	33	57	69	22	15	38	80	90	kętrzyński	warmińsko-mazurskie	734,41
			120	88	95	137	107	150	130	129	100	77	91	sieradzki	łódzkie	732,72
			132	97	128	99	99	144	188	177	191	166	92	pińczowski	świętokrzyskie	731,82
			160	175	134	145	103	137	81	95	99	101	93	sierpecki	mazowieckie	731,75
			149	180	139	169	176	223	142	137	115	118	94	zgorzelecki	dolnośląskie	730,86
			183	169	93	134	145	149	115	117	118	131	95	pioński	mazowieckie	730,62
			131	92	91	119	124	122	84	102	93	108	96	wolsztyński	wielkopolskie	728,30
			243	185	114	68	88	202	107	108	138	116	97	warszawski zachodni	mazowieckie	726,99
			163	143	151	176	153	151	121	98	97	138	98	turecki	wielkopolskie	725,33
16	27	18	19	46	56	93	123	39	89	96	92	86	99	kwidzyński	pomorskie	725,31
			197	228	227	223	194	185	193	212	195	115	100	golubsko-dobrzyński	kujawsko-pomorskie	725,19
			35	59	138	90	159	191	120	87	74	103	106	elbląski	warmińsko-mazurskie	724,01

POWIATY

7	9	8	5	20	14	31	66	44	26	4	70	78	102	świebodziński	lubuskie	723,34
			199	71	149	218	180	222	211	94	198	185	103	olsztyński	warmińsko-mazurskie	723,18
	16	14	20	18	27	38	40	102	99	133	98	103	104	czarnkowsko-trzcianecki	wielkopolskie	722,54
			178	196	205	190	170	157	108	111	125	110	105	węgrowski	mazowieckie	722,41
			136	126	218	208	9	114	137	130	96	104	106	stargardzki	zachodniopomorskie	721,29
13	19	32	24	42	44	23	45	96	73	109	116	105	107	lwówecki	dolnośląskie	721,09
			68	58	120	45	100	86	66	69	75	94	108	myśliborski	zachodniopomorskie	720,73
			107	93	67	101	67	126	149	155	127	148	109	łobeski	zachodniopomorskie	720,14
			98	127	112	94	113	52	105	110	108	82	110	augustowski	podlaskie	719,36
			198	174	206	184	189	101	112	118	107	123	111	konecki	świętokrzyskie	717,76
			104	121	116	120	177	50	141	143	121	125	112	wysokomazowiecki	podlaskie	716,57
			218	173	184	141	109	180	110	86	223	230	113	lubiński	dolnośląskie	711,43
			77	30	37	16	15	30	38	103	114	119	114	szczycieński	warmińsko-mazurskie	709,15
			172	198	230	216	138	129	82	106	106	90	115	grajewski	podlaskie	708,51
			135	148	138	110	78	106	132	77	126	111	116	żuromiński	mazowieckie	707,92
			244	216	155	121	119	179	167	131	120	112	117	grójecki	mazowieckie	707,57
			225	241	240	235	231	213	214	210	225	184	118	trzebnicki	dolnośląskie	705,92
			110	95	118	130	147	196	122	90	95	95	119	gnieźnieński	wielkopolskie	705,38
			40	82	100	67	106	81	134	123	134	124	120	chełmiński	kujawsko-pomorskie	703,31
			112	140	159	144	149	146	58	83	105	121	121	lubański	dolnośląskie	702,74
			116	107	74	66	90	140	144	114	113	117	122	oświęcimski	małopolskie	701,49
			196	200	82	194	154	132	118	127	104	97	123	sochaczewski	mazowieckie	698,41
			114	128	53	77	64	84	125	139	149	136	124	makowski	mazowieckie	694,42
			96	76	58	41	87	51	85	105	112	128	125	leżajski	podkarpackie	693,28
			232	206	195	189	234	262	208	182	164	141	126	wodzisławski	śląskie	692,82
			162	94	144	170	134	105	201	165	140	145	127	siemiatycki	podlaskie	692,73
6	17	20	9	63	108	88	10	57	86	121	117	89	128	raciborski	śląskie	692,14
			185	145	154	135	79	38	93	88	123	149	129	ropczycko-sędziszowski	podkarpackie	690,91
			190	189	102	139	131	191	161	146	143	129	130	jarociński	wielkopolskie	690,91
			122	119	77	112	80	66	98	99	109	113	131	gorlicki	małopolskie	689,95
			219	146	201	213	174	245	187	191	147	85	132	otwocki	mazowieckie	689,69
			204	191	171	172	182	177	133	167	162	127	133	stalowowolski	podkarpackie	689,51
			126	103	61	22	54	154	198	231	244	199	134	piaseczyński	mazowieckie	689,34
			158	183	186	227	221	214	147	144	135	137	135	złotowski	wielkopolskie	689,27
			176	162	202	146	188	173	143	125	132	146	136	wieluński	łódzkie	688,06
			93	55	106	215	265	16	206	136	131	92	137	słubicki	lubuskie	686,79
			170	163	194	226	202	220	181	189	167	152	138	kraśnicki	lubelskie	686,24
			37	113	115	157	204	183	200	164	168	120	139	biłgorajski	lubelskie	686,21
			201	164	165	133	160	135	129	82	122	130	140	limanowski	małopolskie	685,85
			145	160	166	160	141	153	127	152	136	134	141	żniński	kujawsko-pomorskie	685,50
			94	81	160	11	83	159	123	145	166	139	142	złotoryjski	dolnośląskie	684,94
			124	111	110	114	129	133	145	149	130	142	143	gostyński	wielkopolskie	684,49
			207	214	233	245	184	169	126	174	159	156	144	bocheński	małopolskie	683,40
			115	144	132	126	89	119	103	124	53	109	145	sandomierski	świętokrzyskie	683,39
			144	7	10	171	139	79	168	168	163	158	146	wąbrzeski	kujawsko-pomorskie	683,21
			206	122	103	155	2	263	240	223	190	167	147	łęczyński	lubelskie	683,18
			195	176	188	174	224	242	176	160	141	140	148	ostrowski	wielkopolskie	683,06
			97	132	121	60	73	9	102	120	150	122	149	gołdapski	warmińsko-mazurskie	682,68
			203	203	209	187	178	35	163	142	89	126	150	tomaszowski	łódzkie	682,42
		16	14	84	15	17	22	90	53	140	139	133	151	kamiński	zachodniopomorskie	681,32
			49	28	11	103	96	65	157	176	165	151	152	międzyrzecki	lubuskie	680,16
			212	190	193	198	167	182	190	186	158	160	153	strzelecki	opolskie	679,14

	31	19	29	3	4	6	34	14	61	119	124	100	154	leski	podkarpackie	678,70
			241	217	244	180	217	209	172	141	176	157	155	brodnicki	kujawsko-pomorskie	678,09
			111	108	109	85	86	103	155	147	144	150	156	oleśnicki	dolnośląskie	677,86
			148	152	176	185	101	181	136	126	111	143	157	suski	małopolskie	675,90
			155	166	55	128	183	175	117	113	142	132	158	rycki	lubelskie	674,26
			193	194	167	116	144	111	59	138	129	135	159	jasielski	podkarpackie	673,62
			174	224	191	173	198	162	194	187	156	176	160	włoszczowski	świętokrzyskie	672,59
			237	172	226	244	211	258	210	204	207	218	161	kępiński	wielkopolskie	670,20
			137	157	164	182	142	130	177	184	182	187	162	jędrzejowski	świętokrzyskie	670,16
			153	159	126	83	130	118	150	134	128	144	163	mielecki	podkarpackie	670,05
			180	192	223	191	207	228	139	173	160	165	164	oleski	opolskie	669,99
			233	227	219	217	232	229	166	166	180	174	165	żywiecki	śląskie	669,17
			217	213	211	209	193	218	174	172	153	180	166	mławski	mazowieckie	668,65
			91	184	178	192	150	226	185	175	171	147	167	wrześniński	wielkopolskie	667,18
5	35	15	101	118	137	74	132	93	154	161	155	163	168	starachowicki	świętokrzyskie	667,07
			164	154	107	122	208	204	183	179	177	170	169	łukowski	lubelskie	666,96
			184	177	199	154	146	207	158	163	161	168	170	kołski	wielkopolskie	666,85
			127	106	127	108	159	174	160	154	170	161	171	świdnicki	dolnośląskie	666,16
			191	188	204	232	175	176	179	185	174	178	172	łowicki	łódzkie	665,29
			171	225	236	229	222	163	156	190	173	181	173	działdowski	warmińsko-mazurskie	664,03
			231	219	228	224	186	232	180	198	188	186	174	olkuski	małopolskie	663,73
			238	230	275	263	257	203	173	197	202	177	175	moniecki	podlaskie	660,39
			134	104	97	73	50	107	116	148	183	169	176	krośnieński	lubuskie	660,30
			177	182	183	206	228	193	152	159	110	162	177	prudnicki	opolskie	658,46
			261	253	265	275	269	199	182	181	196	182	178	lipnowski	kujawsko-pomorskie	656,79
			168	210	196	202	171	217	83	61	187	211	179	kozienicki	mazowieckie	653,29
			169	202	220	183	156	170	146	169	133	183	180	dzierżoniowski	dolnośląskie	652,45
			69	51	124	105	115	117	101	162	178	179	181	bielski	podlaskie	651,51
			73	110	136	138	116	110	79	135	145	153	182	brzeski	opolskie	650,29
		25	13	9	30	27	36	42	88	93	185	189	183	koszaliński	zachodniopomorskie	649,35
			117	136	71	115	7	12	124	183	175	164	184	radomszczanski	łódzkie	648,52
			179	179	175	147	192	186	192	188	193	198	185	nyski	opolskie	648,16
			15	87	89	49	49	109	254	239	229	215	186	legnicki	dolnośląskie	647,11
			227	168	104	228	236	77	162	151	200	190	187	sokółski	podlaskie	646,51
			248	237	241	201	243	252	196	153	194	194	188	kartuski	pomorskie	646,25
			228	218	229	196	200	200	209	207	152	202	189	kędzierzyńsko-kozielski	opolskie	645,33
			246	267	267	254	218	188	159	200	210	203	190	szymborski	mazowieckie	643,64
			264	220	235	237	261	233	197	209	205	204	191	świecki	kujawsko-pomorskie	643,61
			139	178	180	117	152	197	164	150	151	191	192	stawieński	zachodniopomorskie	642,38
			90	98	156	181	185	165	151	156	172	188	193	strzelecko-drezdenecki	lubuskie	642,00
			141	181	130	167	223	178	169	158	179	196	194	tomaszowski	lubelskie	640,53
			192	199	185	150	111	85	199	192	186	200	195	strzyżowski	podkarpackie	640,47
			216	134	198	168	215	208	216	226	181	197	196	łaski	łódzkie	638,62
			254	243	252	252	181	98	131	132	119	171	197	wąlecki	zachodniopomorskie	638,07
			289	300	292	294	290	306	226	216	199	234	198	bieruńsko-łędziński	śląskie	637,50
			202	205	189	177	225	260	184	171	189	195	199	miński	mazowieckie	637,09
			138	120	147	76	127	164	207	199	209	201	200	cieszyński	śląskie	635,08
			63	47	94	107	140	116	153	170	157	114	201	wschowski	lubuskie	632,81
			140	135	125	148	169	166	138	87	146	155	202	nowosolski	lubuskie	632,77
			161	133	150	149	164	156	191	211	197	159	203	wieruszowski	łódzkie	631,32
			194	139	79	62	168	6	170	157	169	173	204	sanocki	podkarpackie	629,60
			128	151	122	106	69	20	97	101	148	154	205	tatrzański	małopolskie	629,34

POWIATY

			266	251	243	225	259	253	247	222	243	232	206	kościański	wielkopolskie	623,57
			182	161	237	250	219	123	178	193	203	208	207	żagański	lubuskie	621,75
			255	266	272	257	148	224	232	230	228	238	208	nowotarski	małopolskie	621,12
			118	102	192	197	195	225	234	251	247	205	209	janowski	lubelskie	620,49
			240	238	245	212	270	276	224	218	154	192	210	nowotomyski	wielkopolskie	619,94
			223	215	168	195	250	198	257	234	206	212	211	świdnicki	lubelskie	618,48
			186	150	200	164	163	161	202	195	208	217	212	rawicki	wielkopolskie	618,48
			239	250	222	253	248	234	220	233	235	222	213	bolesławiecki	dolnośląskie	618,09
			220	222	207	246	121	255	253	252	241	233	214	białobrzegi	mazowieckie	613,26
			147	209	232	207	212	210	205	203	234	229	215	aleksandrowski	kujawsko-pomorskie	612,22
			151	170	133	98	199	205	228	217	215	210	216	hajnowski	podlaskie	610,41
			51	99	98	80	16	94	175	178	192	193	217	jaworski	dolnośląskie	609,09
			188	201	179	188	137	201	212	215	201	209	218	zawierciański	śląskie	606,34
			159	153	146	178	229	251	225	240	240	231	219	szamotulski	wielkopolskie	603,10
			215	226	250	260	245	212	171	208	211	219	220	hrubieszowski	lubelskie	602,60
			25	67	96	51	58	87	165	196	184	206	221	jeleniogórski	dolnośląskie	602,50
			214	229	224	203	197	237	213	202	214	214	222	ostrowski	mazowieckie	601,93
			252	242	239	236	155	171	195	205	212	224	223	brzozowski	podkarpackie	601,93
			258	245	242	238	251	211	186	194	204	207	224	myślenicki	małopolskie	601,15
			267	279	271	258	266	283	237	241	221	235	225	radzyński	lubelskie	600,50
			249	244	238	255	233	243	243	238	245	239	226	oławski	dolnośląskie	599,88
			257	270	282	233	240	172	245	232	227	221	227	opoczyński	łódzkie	599,16
			262	240	264	262	264	259	221	229	226	226	228	lubartowski	lubelskie	597,82
			130	141	190	220	214	168	246	247	248	241	229	kamiennogórski	dolnośląskie	596,22
			173	223	216	161	190	187	203	206	219	223	230	dębicki	podkarpackie	595,88
			123	221	83	199	157	194	244	227	220	172	231	brzeziński	łódzkie	594,00
			234	232	221	234	238	248	227	213	213	228	232	wadowicki	małopolskie	593,12
			157	149	153	97	117	206	217	221	222	213	233	sokołowski	mazowieckie	590,95
			88	186	81	129	196	97	189	180	217	236	234	staszowski	świętokrzyskie	589,34
3	6	5	27	44	17	56	98	241	204	236	232	175	235	grodziski	mazowieckie	587,92
			61	208	143	123	47	22	249	225	233	225	236	poddębicki	łódzkie	587,61
			253	233	256	241	230	250	259	259	257	243	237	zwoleniński	mazowieckie	584,21
			250	257	255	221	209	267	215	219	218	227	238	brzeski	małopolskie	583,18
			236	248	246	158	235	278	262	235	238	250	239	żyrardowski	mazowieckie	579,85
			200	235	212	200	227	238	233	237	251	216	240	płocki	mazowieckie	579,11
			209	158	158	243	278	261	260	250	236	245	241	toruński	kujawsko-pomorskie	575,55
			235	207	187	222	201	247	231	214	242	240	242	mikołowski	śląskie	574,77
			121	156	174	230	244	240	223	220	239	237	243	średzki	wielkopolskie	573,54
			175	165	214	259	237	216	241	244	246	246	244	zielonogórski	lubuskie	573,37
			189	211	173	151	203	184	248	201	216	244	245	stąpski	pomorskie	570,40
			256	260	257	269	277	272	261	262	266	257	246	wejherowski	pomorskie	559,15
			213	262	266	256	242	227	292	274	288	220	247	suwalski	podlaskie	557,69
			208	197	248	239	239	244	235	242	254	255	248	obornicki	wielkopolskie	557,49
			65	69	46	143	122	64	238	245	256	242	249	sejneński	podlaskie	555,41
			299	296	172	292	260	291	251	257	259	254	250	leszczyński	wielkopolskie	554,87
			276	268	259	274	281	271	269	264	255	256	251	chrzanowski	małopolskie	552,82
			269	256	258	211	213	128	236	246	249	253	252	łańcucki	podkarpackie	552,62
			275	264	285	156	267	274	268	266	263	261	253	lubelski	lubelskie	552,33
			86	77	135	111	165	190	218	224	224	247	254	gryfiński	zachodniopomorskie	552,11
			133	167	170	163	216	148	230	248	237	248	255	parczewski	lubelskie	551,23
			181	212	210	214	226	270	229	249	253	252	256	pucki	pomorskie	550,32
			259	239	234	240	252	264	264	256	252	249	257	pszczyński	śląskie	544,91
			280	285	281	285	279	235	252	255	267	260	258	nizański	podkarpackie	535,26
			229	236	225	210	262	236	250	265	262	263	259	nowomiejski	warmińsko-mazurskie	532,79
			230	249	263	268	246	266	242	243	250	259	260	zgierski	łódzkie	532,50

277	265	280	281	282	279	258	254	258	258	261	grodziski	wielkopolskie	531,40
260	246	270	247	256	268	265	271	261	270	262	pabianicki	łódzkie	529,28
284	269	163	205	187	282	282	253	85	251	263	polkowicki	dolnośląskie	528,34
167	255	213	270	206	257	256	258	231	262	264	wrocławski	dolnośląskie	527,51
281	261	262	248	247	280	272	278	293	276	265	pruszkowski	mazowieckie	521,23
286	290	299	296	294	293	285	279	277	272	266	piotrkowski	łódzkie	516,39
278	275	253	271	283	281	276	283	271	274	267	nowodworski	mazowieckie	510,97
221	187	181	242	220	230	270	268	268	264	268	proszowicki	małopolskie	510,03
270	278	249	261	254	265	239	263	260	266	269	opolski	lubelskie	509,89
222	254	268	231	272	231	263	261	264	269	270	białski	lubelskie	507,78
263	277	273	266	263	256	222	269	276	265	271	radomski	mazowieckie	507,58
224	259	277	265	268	254	267	267	270	271	272	tarnobrzeski	podkarpackie	506,67
285	280	251	249	280	288	287	281	274	281	273	legionowski	mazowieckie	503,84
304	299	300	291	285	296	286	284	265	268	274	wołomiński	mazowieckie	503,68
265	273	278	267	288	219	280	275	282	278	275	włocławski	kujawsko-pomorskie	502,84
287	288	283	283	275	289	289	273	278	279	276	pajęczański	łódzkie	498,95
272	276	247	279	258	286	275	272	272	273	277	będziński	śląskie	497,66
307	309	304	310	310	301	278	287	292	282	278	grudziądzki	kujawsko-pomorskie	496,78
247	234	203	251	249	273	279	276	280	267	279	średzki	dolnośląskie	493,19
273	252	231	219	205	246	281	280	275	283	280	myszkowski	śląskie	492,78
271	271	274	284	273	221	255	260	269	275	281	dąbrowski	małopolskie	490,26
298	293	294	289	293	297	277	282	273	280	282	tarnowski	małopolskie	484,36
305	297	305	299	301	309	303	291	284	286	283	gliwicki	śląskie	484,19
282	274	289	290	276	147	271	277	279	284	284	kolneński	podlaskie	482,42
268	272	261	277	274	275	293	301	303	299	285	chełmski	lubelskie	481,35
245	286	279	264	255	192	266	270	281	285	286	ostrołęcki	mazowieckie	475,74
295	303	290	286	300	298	299	296	295	292	287	krakowski	małopolskie	469,27
301	283	297	300	302	292	274	311	304	302	288	krapkowicki	opolskie	467,82
297	289	260	287	297	302	290	297	298	296	289	poznański	wielkopolskie	467,75
300	307	303	297	304	307	298	290	300	288	290	gdański	pomorskie	467,51
210	247	269	273	271	249	273	286	286	287	291	białostocki	podlaskie	467,24
211	258	254	272	289	134	294	293	285	293	292	gorzowski	lubuskie	467,10
251	263	284	280	241	294	301	292	294	277	293	łódzki wschodni	łódzkie	459,60
294	305	310	308	307	311	302	303	287	294	294	opolski	opolskie	459,57
288	291	287	302	305	304	297	299	291	290	295	bydgoski	kujawsko-pomorskie	449,51
283	294	295	282	253	195	283	285	283	289	296	przeworski	podkarpackie	444,18
290	302	298	293	292	285	291	288	289	298	297	króśnieński	podkarpackie	439,16
166	195	217	204	210	239	219	228	230	300	298	wałbrzyski	dolnośląskie	436,34
293	292	288	276	291	269	284	289	290	295	299	nowosądecki	małopolskie	434,16
308	310	313	312	314	314	308	310	310	304	300	kaliski	wielkopolskie	431,13
314	314	314	314	311	310	310	309	308	307	301	siedlecki	mazowieckie	430,33
309	306	302	305	308	313	312	308	311	310	302	rybnicki	śląskie	430,00
274	284	291	278	284	215	305	305	299	303	303	kolbuszowski	podkarpackie	428,52
292	287	286	295	286	284	288	300	301	301	304	kielecki	świętokrzyskie	425,99
311	301	293	301	287	299	307	295	296	291	305	częstochowski	śląskie	425,55
291	281	276	288	299	290	296	298	297	297	306	kłobucki	śląskie	424,79
302	304	307	304	298	295	300	294	302	305	307	koniński	wielkopolskie	420,09
312	308	309	303	306	300	306	302	306	309	308	wielicki	małopolskie	418,39
303	298	301	307	296	303	311	306	307	308	309	bielski	śląskie	410,34
296	282	296	298	295	277	304	307	309	306	310	rzeszowski	podkarpackie	408,87
310	312	312	311	312	312	313	313	312	311	311	zamojski	lubelskie	393,29
306	311	308	309	303	287	309	312	313	313	312	przemyski	podkarpackie	375,21
313	313	311	313	313	305	295	304	305	312	313	skierniewicki	łódzkie	372,91
279	295	306	306	309	308	314	314	314	314	314	łomżyński	podlaskie	311,89

MIASTA POWIATOWE

Miasta powiatowe – najzamożniejsze

2001	2002	2003	2004	2005	2006	2007	2008	2009	2010	2011	2012	2013	2014	Miasto	Województwo	Zamożność per capita 2014
1	1	1	1	1	1	1	1	1	1	1	1	1	1	Polkowice	dolnośląskie	6743,73
2	2	5	3	4	2	2	2	3	8	4	2	4	2	Piaseczno	mazowieckie	3853,37
8	5	11	10	14	9	17	12	11	2	2	3	3	3	Kozienice	mazowieckie	3811,45
			43	80	46	6	4	25	5	3	5	2	4	Nowy Dwór Mazowiecki	mazowieckie	3635,70
26	21		30	15	10	14	22	23	4	6	6	5	5	Mikołów	śląskie	3572,03
14	4	10	12	7	12	10	8	12	7	5	10	7	6	Zakopane	małopolskie	3518,89
	34	15	11	9	5	4	3	9	12	8	19	19	7	Kołobrzeg	zachodniopomorskie	3357,63
20		31	138	22	49	40	34	36	20	21	4	6	8	Lubin	dolnośląskie	3328,74
5	12	13	14	5	7	3	5	4	10	13	27	14	9	Pruszcz Gdański	pomorskie	3256,58
17	7	14	6	16	3	22	21	52	6	7	7	17	10	Police	zachodniopomorskie	3253,64
21	14	17	16	11	4	11	13	8	11	30	13	26	11	Limanowa	małopolskie	3243,54
			78	25	16	5	11	54	16	27	25	21	12	Goleniów	zachodniopomorskie	3223,76
			53	52	69	13	17	10	21	18	18	10	13	Grodzisk Mazowiecki	mazowieckie	3217,56
	16	26	17	31	11	15	32	27	9	10	14	12	14	Sandomierz	świętokrzyskie	3189,04
		2	5	12	15	29	10	13	15	16	15	13	15	Drawsko Pomorskie	zachodniopomorskie	3176,27
6	6	19	22	17	8	8	9	17	19	15	11	8	16	Oświęcim	małopolskie	3134,15
19	23	29	24	23	21	33	28	33	27	11	12	9	17	Puławy	lubelskie	3125,09
14	13	35	25	21	14	7	20	29	17	12	16	20	18	Świecie	kujawsko-pomorskie	3118,20
		4	2	20	22	55	53	6	18	9	20	15	19	Gryfino	zachodniopomorskie	3088,23
			223	145	27	26	7	39	25	23	35	24	20	Legionowo	mazowieckie	3065,16
11	24	22	13	28	36	32	39	22	28	17	17	11	21	Czarnków	wielkopolskie	3063,66
			60	74	72	65	31	41	33	39	29	28	22	Piła	wielkopolskie	3017,03
			106	113	128	103	87	79	39	44	31	23	23	Środa Wielkopolska	wielkopolskie	3008,75
			94	86	95	76	72	126	71	34	42	29	24	Sokołów Podlaski	mazowieckie	2985,83
7	15	18	8	24	47	39	16	44	26	14	8	16	25	Kędzierzyn-Koźle	opolskie	2973,87
4	11	3	4	3	50	37	55	20	41	19	28	42	26	Słubice	lubuskie	2955,31
13	8	9	9	18	13	21	25	35	3	28	49	18	27	Kwidzyn	pomorskie	2948,93
			68	69	40	27	19	34	22	20	9	22	28	Głogów	dolnośląskie	2947,46
			65	95	116	78	60	65	58	67	26	52	29	Bochnia	małopolskie	2947,31
	36	23	31	32	70	28	62	81	60	41	30	32	30	Węgrów	mazowieckie	2946,01
			174	124	139	148	158	106	75	45	40	31	31	Nowy Tomyśl	wielkopolskie	2937,01
	27	34	35	49	73	57	45	15	34	24	23	41	32	Cieszyn	śląskie	2931,65
			113	105	65	166	70	71	84	62	60	48	33	Strzelin	dolnośląskie	2883,63
			107	103	110	144	149	58	14	79	86	55	34	Międzychód	wielkopolskie	2872,27
		25	105	43	20	12	36	31	32	33	43	36	35	Bolesławiec	dolnośląskie	2867,82
			146	122	115	105	92	135	66	61	71	49	36	Kutno	łódzkie	2866,82
			102	98	56	112	137	84	97	181	216	168	37	Puck	pomorskie	2861,69
18	33	38	18	30	57	51	50	47	35	51	41	44	38	Jasło	podkarpackie	2852,52
			93	48	26	45	15	5	23	25	33	30	39	Gołdap	warmińsko-mazurskie	2845,69
25	19	40	29	39	31	24	63	37	55	36	21	40	40	Środa Śląska	dolnośląskie	2842,67
			79	58	28	16	81	94	95	49	38	51	41	Żary	lubuskie	2841,14
			32	90	6	20	113	50	40	26	22	34	42	Wysokie Mazowieckie	podlaskie	2832,84

3	22		7	13	43	30	42	7	47	52	44	43	43	Żywiec	śląskie	2821,12
			121	141	106	159	122	91	44	64	54	57	44	Mielec	podkarpackie	2805,17
			64	72	66	56	66	105	46	22	24	25	45	Garwolin	mazowieckie	2805,10
			75	117	107	149	83	24	115	94	79	54	46	Wieruszów	łódzkie	2789,95
			164	166	197	145	61	57	42	43	74	77	47	Lidzbark Warmiński	warmińsko-mazurskie	2782,49
			157	155	210	95	195	162	69	50	65	67	48	Mińsk Mazowiecki	mazowieckie	2777,19
			145	201	232	236	243	246	125	164	147	152	49	Szamotoły	wielkopolskie	2765,10
		24	27	27	113	41	23	56	29	32	34	35	50	Rawa Mazowiecka	łódzkie	2758,20
	9	37	34	60	101	35	27	38	31	37	45	47	51	Będzin	śląskie	2758,15
			122	96	117	153	161	127	30	47	47	56	52	Turek	wielkopolskie	2747,80
			47	70	34	118	134	156	119	48	52	53	53	Koło	wielkopolskie	2745,93
			129	165	200	18	14	32	59	66	50	46	54	Pszczyna	śląskie	2737,06
			123	125	76	25	29	92	131	76	153	173	55	Szczecinek	zachodniopomorskie	2736,59
			37	84	63	62	86	123	74	71	83	59	56	Lębork	pomorskie	2730,57
			144	200	187	117	73	107	65	65	36	65	57	Łowicz	łódzkie	2727,37
			258	158	133	85	132	201	120	69	146	97	58	Oleśnica	dolnośląskie	2715,44
			28	68	77	42	104	28	78	91	104	60	59	Lubliniec	śląskie	2709,94
			137	151	204	177	212	205	122	137	94	78	60	Tarnowskie Góry	śląskie	2704,65
			260	79	24	48	71	59	37	40	39	45	61	Stalowa Wola	podkarpackie	2697,22
			59	66	85	54	64	95	24	31	37	83	62	Pruszków	mazowieckie	2693,28
			90	89	123	138	146	176	64	68	64	69	63	Płońsk	mazowieckie	2676,19
			253	223	184	207	245	261	141	122	66	39	64	Wołomin	mazowieckie	2675,82
			134	110	54	47	35	90	48	42	32	38	65	Gostyń	wielkopolskie	2672,21
			70	29	149	106	164	249	91	85	87	86	66	Sucha Beskidzka	małopolskie	2671,11
			85	41	177	243	255	230	139	208	183	172	67	Tomaszów Lubelski	lubelskie	2670,84
			224	260	231	228	75	198	144	110	141	105	68	Września	wielkopolskie	2664,29
27	25		19	34	71	81	105	97	45	55	55	58	69	Grójec	mazowieckie	2660,79
			54	38	64	58	33	70	82	100	138	90	70	Olecko	warmińsko-mazurskie	2658,22
			213	195	167	184	189	141	50	63	68	64	71	Ciechanów	mazowieckie	2656,24
		32	188	196	202	121	228	208	250	238	90	218	72	Zgorzelec	dolnośląskie	2654,71
			200	174	147	64	57	93	57	81	93	92	73	Radomsko	łódzkie	2653,82
			87	134	129	110	117	61	80	80	99	72	74	Kartuzy	pomorskie	2650,76
			127	181	60	120	166	121	90	73	56	33	75	Oborniki	wielkopolskie	2650,30
			72	65	82	131	126	161	129	120	132	81	76	Kępno	wielkopolskie	2645,36
15	31		21	2	41	77	76	45	85	59	51	61	77	Międzyrzecz	lubuskie	2636,50
			181	187	165	175	111	145	99	54	57	146	78	Kłodzko	dolnośląskie	2633,19
		28	23	42	172	170	198	76	194	251	168	121	79	Busko-Zdrój	świętokrzyskie	2632,93
			77	37	59	75	133	14	67	57	59	63	80	Brodnica	kujawsko-pomorskie	2625,06
			250	215	201	80	170	187	198	159	149	160	81	Sochaczew	mazowieckie	2624,68
			63	35	122	72	93	148	43	53	80	84	82	Oława	dolnośląskie	2617,67
			136	114	168	211	138	73	56	155	108	73	83	Sejny	podlaskie	2615,12
			221	258	222	199	162	82	154	141	130	135	84	Namysłów	opolskie	2603,31
			56	54	79	19	24	75	110	83	96	138	85	Nowe Miasto Lubawskie	warmińsko-mazurskie	2602,30
			83	57	52	43	44	16	111	74	103	95	86	Radziejów	kujawsko-pomorskie	2598,69
			125	62	33	44	116	233	130	82	98	71	87	Świdnica	dolnośląskie	2598,22

MIASTA POWIATOWE

			74	239	105	157	102	153	112	166	184	139	88	Bełchatów	łódzkie	2595,70
			49	75	99	91	103	179	86	105	135	85	89	Łańcut	podkarpackie	2594,98
			104	143	78	53	59	64	62	98	48	70	90	Ustrzyki Dolne	podkarpackie	2591,58
			62	116	92	100	77	87	149	118	115	93	91	Łobez	zachodniopomorskie	2588,42
			172	205	235	220	171	168	105	77	81	89	92	Strzelce Opolskie	opolskie	2581,93
34		27	45	33	45	94	78	137	88	115	70	50	93	Sulęcín	lubuskie	2576,40
			61	87	112	125	80	117	118	58	61	74	94	Kościan	wielkopolskie	2567,56
			257	266	236	73	136	77	36	56	142	37	95	Trzebnica	dolnośląskie	2566,38
		30	88	67	97	135	67	53	117	136	170	62	96	Rypin	kujawsko-pomorskie	2559,15
			177	177	248	250	251	247	200	130	58	117	97	Krapkowice	opolskie	2558,45
			150	135	120	70	118	133	170	124	110	80	98	Wejherowo	pomorskie	2555,98
			205	140	163	155	49	18	73	171	189	101	99	Otwock	mazowieckie	2549,95
			259	231	195	186	192	211	192	126	190	136	100	Wieliczka	małopolskie	2546,96
			226	170	240	176	254	240	146	185	85	104	101	Wyszaków	mazowieckie	2546,90
			120	190	164	86	186	181	168	190	69	158	102	Elk	warmińsko-mazurskie	2534,57
		39	82	64	126	142	157	182	169	222	191	144	103	Opczno	łódzkie	2522,96
			207	224	242	235	213	257	225	223	161	94	104	Wieluń	łódzkie	2522,53
			117	44	144	92	41	19	51	103	95	100	105	Racibórz	śląskie	2522,39
			26	10	29	9	40	43	49	134	133	169	106	Mragowo	warmińsko-mazurskie	2521,27
			81	93	94	143	106	110	104	87	72	96	107	Dębica	podkarpackie	2518,50
			159	154	214	222	239	254	77	158	78	66	108	Nowy Targ	małopolskie	2516,20
			115	167	103	71	68	113	121	107	143	124	109	Bytów	pomorskie	2515,96
		12	33	59	183	34	84	220	113	119	92	27	110	Myslenice	małopolskie	2515,51
			51	94	118	132	91	88	138	95	63	91	111	Mogilno	kujawsko-pomorskie	2514,65
		36	55	6	174	79	142	104	54	70	53	82	112	Chrzanów	małopolskie	2512,54
			254	242	182	171	114	101	206	140	144	107	113	Przasnysz	mazowieckie	2511,46
			73	46	155	114	98	138	102	204	200	88	114	Świdwin	zachodniopomorskie	2510,78
			15	209	130	172	151	2	13	93	117	141	115	Kamień Pomorski	zachodniopomorskie	2508,82
			52	104	109	67	109	184	61	38	67	103	116	Żyrardów	mazowieckie	2508,57
			80	81	102	152	82	66	193	206	192	128	117	Góra	dolnośląskie	2508,50
			203	99	148	74	94	98	79	92	126	129	118	Mława	mazowieckie	2499,52
			119	207	191	190	209	85	159	127	125	127	119	Stargard Szczeciński	zachodniopomorskie	2492,80
			210	238	246	237	266	245	199	153	185	148	120	Łuków	lubelskie	2490,65
			158	255	215	213	201	115	87	117	75	119	121	Olesno	opolskie	2488,02
			209	45	196	234	125	213	162	173	84	110	122	Kłobuck	śląskie	2487,42
			239	229	224	174	185	172	108	112	97	161	123	Inowrocław	kujawsko-pomorskie	2482,55
			227	262	259	197	227	177	134	146	154	142	124	Kluczbork	opolskie	2481,21
			116	50	98	107	135	72	76	123	119	108	125	Nidzica	warmińsko-mazurskie	2480,88
			153	120	132	111	43	159	221	72	127	147	126	Grodzisk Wielkopolski	wielkopolskie	2475,16
			57	47	141	232	211	142	107	150	158	118	127	Brzesko	małopolskie	2470,67
			67	8	17	59	26	51	70	116	89	167	128	Łęczyca	łódzkie	2469,84
			182	169	68	108	85	171	96	104	155	76	129	Pułtusk	mazowieckie	2469,63
			124	100	39	46	177	206	101	89	101	151	130	Maków Mazowiecki	mazowieckie	2468,38
			142	161	188	137	244	203	178	138	199	207	131	Walczy	zachodniopomorskie	2468,05
			187	178	176	93	37	109	147	121	196	106	132	Zawiercie	śląskie	2461,06
			235	217	25	23	54	118	38	86	156	171	133	Kościerzyna	pomorskie	2458,40

			108	76	51	66	47	26	164	197	118	75	134	Człuchów	pomorskie	2456,04
			36	19	30	38	101	68	127	29	113	159	135	Łława	warmińsko-mazurskie	2455,36
			171	109	154	127	100	63	197	186	201	206	136	Złotów	wielkopolskie	2454,31
			92	128	89	139	79	103	114	165	124	162	137	Szczytno	warmińsko-mazurskie	2449,65
			183	226	260	245	219	212	227	114	106	163	138	Ząbkowice Śląskie	dolnośląskie	2448,87
			168	146	161	113	89	60	106	84	136	157	139	Złotoryja	dolnośląskie	2447,71
			165	184	217	164	108	163	190	125	73	126	140	Głubczyce	opolskie	2445,07
			147	168	234	188	176	191	165	182	211	170	141	Chodzież	wielkopolskie	2440,74
			211	249	261	240	217	209	204	192	109	133	142	Zgierz	łódzkie	2440,17
			148	142	114	88	140	143	53	108	77	68	143	Myslibórz	zachodniopomorskie	2438,68
			180	163	211	216	181	158	196	195	173	176	144	Ostrów Wielkopolski	wielkopolskie	2438,22
			151	157	150	101	194	256	93	217	230	87	145	Grajewo	podlaskie	2437,49
			212	115	158	180	215	204	158	128	139	183	146	Jawor	dolnośląskie	2435,73
			251	213	245	191	248	253	215	205	121	164	147	Lubaczów	podkarpackie	2435,69
			132	180	160	128	159	189	173	163	182	154	148	Milicz	dolnośląskie	2435,50
22		8	97	138	61	109	99	146	167	170	111	99	149	Krosno Odrzańskie	lubuskie	2433,63
			166	202	119	102	163	244	163	145	76	212	150	Tczew	pomorskie	2433,44
			66	88	179	181	202	188	213	132	129	175	151	Jarosław	podkarpackie	2433,14
			91	106	18	31	130	185	140	102	160	122	152	Świebodzin	lubuskie	2429,85
			103	150	185	242	257	262	243	147	215	229	153	Wodzisław Śląski	śląskie	2429,56
			193	214	254	218	241	266	207	220	207	177	154	Olkusz	małopolskie	2428,83
			112	186	42	160	229	219	142	109	112	145	155	Brzeg	opolskie	2428,79
			71	112	104	150	69	49	83	143	202	114	156	Wąbrzeźno	kujawsko-pomorskie	2425,23
		20	48	51	53	36	121	144	133	97	82	109	157	Pisz	warmińsko-mazurskie	2423,67
			228	253	238	195	120	169	89	139	195	166	158	Śrem	wielkopolskie	2422,24
			242	228	223	246	253	251	212	210	186	150	159	Gniezno	wielkopolskie	2416,59
			185	152	37	69	124	130	132	177	122	204	160	Chojnice	pomorskie	2405,71
			247	185	152	126	131	116	126	133	107	153	161	Brzozów	podkarpackie	2401,78
			204	85	19	193	110	149	202	152	137	189	162	Lesko	podkarpackie	2398,89
			95	63	125	99	46	131	150	99	131	143	163	Wolsztyn	wielkopolskie	2397,88
			143	123	143	187	168	258	189	179	204	216	164	Sanok	podkarpackie	2396,47
			161	182	134	167	38	80	223	249	232	224	165	Poddębice	łódzkie	2395,61
			156	77	180	165	210	190	100	212	91	196	166	Choszczno	zachodniopomorskie	2394,64
			220	240	251	209	190	165	229	260	194	185	167	Radzyń Podlaski	lubelskie	2388,10
			184	171	86	129	139	78	176	202	166	98	168	Sępólno Krajeńskie	kujawsko-pomorskie	2386,51
			208	193	203	49	150	102	109	187	100	102	169	Dzierżoniów	dolnośląskie	2383,76
			109	121	108	130	129	83	145	154	193	115	170	Bartoszyce	warmińsko-mazurskie	2381,52
			245	264	171	233	193	217	182	183	172	156	171	Zwolen	mazowieckie	2380,91
			149	156	170	141	96	120	68	96	88	149	172	Ostrów Mazowiecka	mazowieckie	2370,73
40	29	33	44	111	62	134	115	154	123	149	134	113	173	Giżycko	warmińsko-mazurskie	2370,35
			139	56	88	61	145	40	98	101	128	186	174	Nowa Sól	lubuskie	2368,67
			179	245	263	158	127	150	205	169	162	225	175	Sieradz	łódzkie	2368,26
			198	225	151	231	214	214	171	213	174	140	176	Krotoszyn	wielkopolskie	2365,70
			89	132	124	104	88	136	209	258	267	264	177	Białogard	zachodniopomorskie	2361,14
			249	237	136	198	223	119	148	161	148	130	178	Włoszczowa	świętokrzyskie	2360,35

MIASTA POWIATOWE

			162	130	121	90	97	140	235	214	218	222	179	Gryfice	zachodniopomorskie	2358,78
			154	232	247	140	246	192	201	46	187	215	180	Lubartów	lubelskie	2356,49
			76	235	258	241	144	196	172	198	105	79	181	Pyrzyce	zachodniopomorskie	2355,55
			219	183	173	98	52	134	177	194	237	201	182	Malbork	pomorskie	2352,08
			175	227	137	217	119	86	137	75	102	120	183	Żnin	kujawsko-pomorskie	2351,38
		7	114	101	81	119	179	186	219	254	219	198	184	Augustów	podlaskie	2350,40
			199	149	199	178	188	223	72	157	157	247	185	Nysa	opolskie	2349,70
			118	133	140	156	123	42	244	248	247	123	186	Sławno	zachodniopomorskie	2348,11
			222	246	241	252	250	202	220	211	231	231	187	Ryki	lubelskie	2346,54
			126	188	216	194	204	128	143	148	176	125	188	Końskie	świętokrzyskie	2345,40
			173	160	189	179	182	229	210	232	212	179	189	Jarocin	wielkopolskie	2344,52
			131	73	35	83	203	224	252	235	209	210	190	Lwówek Śląski	dolnośląskie	2339,69
			215	204	230	230	231	180	226	218	198	214	191	Tomaszów Mazowiecki	łódzkie	2335,65
		21	42	127	96	115	95	55	175	189	165	116	192	Nowy Dwór Gdański	pomorskie	2335,30
			110	175	91	182	235	226	155	129	151	193	193	Wadowice	małopolskie	2335,04
			186	172	135	168	165	166	92	113	214	191	194	Lubań	dolnośląskie	2334,32
			232	216	219	133	173	194	186	176	169	155	195	Proszowice	małopolskie	2329,87
			178	199	90	154	112	114	174	106	145	132	196	Pińczów	świętokrzyskie	2325,35
			58	78	58	146	208	199	218	207	120	187	197	Łosice	mazowieckie	2323,44
			100	203	207	136	156	239	185	200	205	199	198	Kamienna Góra	dolnośląskie	2321,11
			176	162	100	123	56	108	156	160	150	137	199	Sztum	pomorskie	2320,33
			230	234	255	258	226	124	128	167	180	205	200	Pajęczno	łódzkie	2318,56
			267	268	268	267	263	268	265	233	220	251	201	Pabianice	łódzkie	2314,80
			191	91	205	253	155	210	236	252	248	211	202	Wołów	dolnośląskie	2314,35
			262	263	252	247	230	242	195	180	140	134	203	Białobrzegi	mazowieckie	2311,51
		10	6	20	26	38	52	51	46	52	35	171	200	Włodawa	lubelskie	2309,15
			141	173	228	202	172	248	230	241	238	219	205	Słupca	wielkopolskie	2307,92
			46	198	220	189	169	238	262	263	235	165	206	Pleszew	wielkopolskie	2303,62
			240	189	229	203	187	227	217	236	263	226	207	Wągrowiec	wielkopolskie	2302,38
			101	83	218	224	175	21	94	90	242	180	208	Kolno	podlaskie	2299,88
			152	108	111	116	90	48	136	174	159	188	209	Tuchola	kujawsko-pomorskie	2296,30
			167	131	23	50	107	96	233	203	251	263	210	Golub-Do-brzyń	kujawsko-pomorskie	2292,44
			197	248	146	60	218	252	160	219	175	236	211	Przysucha	mazowieckie	2291,96
			130	136	181	225	252	225	152	199	203	197	212	Przeworsk	podkarpackie	2290,13
			140	137	212	183	233	232	247	221	258	239	213	Łęczna	lubelskie	2280,89
			233	252	253	260	262	259	241	216	221	178	214	Ostrzeszów	wielkopolskie	2278,29
			99	40	67	82	154	164	151	144	181	131	215	Starogard Gdański	pomorskie	2274,29
			241	230	178	163	174	178	181	88	163	174	216	Kolbuszowa	podkarpackie	2271,27
			196	221	250	263	256	218	231	250	252	235	217	Staszów	świętokrzyskie	2258,48
			225	179	153	151	152	67	124	172	236	209	218	Wschowa	lubuskie	2258,45
			98	129	208	89	6	139	238	191	241	220	219	Krasnystaw	lubelskie	2256,91
			190	233	213	215	178	236	203	162	225	237	220	Gostynin	mazowieckie	2250,97
			111	102	83	229	197	160	153	193	213	190	221	Braniewo	warmińsko-mazurskie	2250,88
			194	119	87	251	261	263	266	259	260	243	222	Hrubieszów	lubelskie	2244,56
			201	218	190	192	184	173	161	131	46	112	223	Nakło nad Notecią	kujawsko-pomorskie	2239,76

			155	210	226	210	240	260	248	237	223	221	224	Sierpc	mazowieckie	2238,39
			252	247	93	238	196	157	187	226	255	253	225	Dąbrowa Tarnowska	małopolskie	2237,05
			39	61	131	122	58	167	188	230	116	245	226	Działdowo	warmińsko-mazurskie	2231,43
			133	118	55	87	167	111	63	168	245	248	227	Lipno	kujawsko-pomorskie	2231,36
			202	251	227	201	237	175	180	240	206	213	228	Siemiatycze	podlaskie	2229,92
			265	126	156	255	234	183	222	201	222	192	229	Miechów	małopolskie	2229,34
			128	148	159	221	48	222	249	244	253	259	230	Kętrzyn	warmińsko-mazurskie	2227,84
			214	206	198	212	258	197	157	196	197	195	231	Biłgoraj	lubelskie	2226,84
			169	164	32	124	153	89	103	188	114	181	232	Starachowice	świętokrzyskie	2226,80
			268	254	244	239	147	267	191	60	179	203	233	Świdnik	lubelskie	2226,32
			263	267	239	262	260	195	260	257	256	256	234	Mońki	podlaskie	2226,29
	16		38	97	142	205	143	241	261	229	257	250	235	Aleksandrów Kujawski	kujawsko-pomorskie	2225,71
			237	176	193	173	200	228	232	253	243	223	236	Prudnik	opolskie	2224,76
			50	36	48	97	128	125	116	111	177	194	237	Gorlice	małopolskie	2223,83
			135	147	127	96	30	129	183	184	167	182	238	Węgorzewo	warmińsko-mazurskie	2216,39
			218	192	257	248	220	200	239	245	233	242	239	Łask	łódzkie	2215,98
			216	222	225	219	238	30	208	215	188	234	240	Zambrów	podlaskie	2213,97
			69	55	138	223	141	99	214	231	178	228	241	Lipsko	mazowieckie	2213,92
			160	191	206	256	247	170	257	227	262	249	242	Bielsk Podlaski	podlaskie	2213,21
			264	107	237	259	183	155	179	135	254	184	243	Skarżysko-Kamienna	świętokrzyskie	2210,48
			170	211	74	226	216	152	258	178	240	217	244	Parczew	lubelskie	2207,41
			195	139	44	204	206	69	228	151	164	202	245	Ropczyce	podkarpackie	2206,10
			256	256	221	244	224	193	242	243	229	246	246	Żuromin	mazowieckie	2204,19
			40	82	175	169	225	234	211	209	152	240	247	Żagań	lubuskie	2200,52
			255	257	243	227	180	237	259	262	234	208	248	Opole Lubelskie	lubelskie	2178,33
			244	212	194	185	160	174	184	224	210	230	249	Szydłowiec	mazowieckie	2172,77
			217	153	166	147	199	207	234	142	239	244	250	Nisko	podkarpackie	2169,92
			236	250	262	249	232	264	224	255	246	261	251	Brzeziny	łódzkie	2164,00
			192	236	264	200	259	243	216	247	244	238	252	Kraśnik	lubelskie	2159,90
			246	259	265	266	249	215	253	228	224	262	253	Jędrzejów	świętokrzyskie	2156,68
			86	53	75	63	18	112	135	239	261	255	254	Janów Lubelski	lubelskie	2155,27
			206	261	249	264	268	235	237	265	259	258	255	Myszków	śląskie	2149,95
			84	92	162	162	205	122	240	225	227	233	256	Leżajsk	podkarpackie	2143,05
			189	220	233	265	264	255	267	268	249	254	257	Opatów	świętokrzyskie	2133,37
			248	208	192	206	207	216	254	156	226	241	258	Rawicz	wielkopolskie	2132,42
			231	194	186	208	148	221	255	264	264	227	259	Ostróda	warmińsko-mazurskie	2126,80
			163	159	169	84	65	132	251	246	123	111	260	Strzelce Krajeńskie	lubuskie	2120,79
			261	265	266	261	267	250	263	261	217	260	261	Zduńska Wola	łódzkie	2095,86
			229	241	80	161	221	231	246	242	208	252	262	Strzyżów	podkarpackie	2075,03
			96	197	145	196	191	151	245	256	228	257	263	Ostrowiec Świętokrzyski	świętokrzyskie	2071,87
			266	144	209	257	265	100	264	267	266	265	264	Hajnówka	podlaskie	2070,52
			243	243	256	254	222	147	166	175	250	232	265	Sokółka	podlaskie	2066,64
			238	244	267	268	236	265	268	266	268	267	266	Kazimierza Wielka	świętokrzyskie	2014,30
			234	219	157	214	242	62	256	234	265	266	267	Chelmno	kujawsko-pomorskie	1969,05

MIASTA INNE

Miasta inne – najzamożniejsze

2001	2002	2003	2004	2005	2006	2007	2008	2009	2010	2011	2012	2013	2014	Miasto	Województwo	Zamożność per capita 2014
2	1	1	1	2	4	3	2	3	1	1	1	2	1	Krynica Morska	pomorskie	13797,99
8*	17*	8*	13*	5	3	5	12	6	7	6	4	5	2	Dziwnów	zachodniopomorskie	7279,43
6	8	9	6	12	10	11	7	9	12	8	5	4	3	Podkowa Leśna	mazowieckie	5973,46
10	26	6	18	4	2	9	5	15	18	17	6	6	4	Karpacz	dolnośląskie	5362,37
57	16	17	12	18	21	15	20	7	20	12	11	8	5	Konstancin-Jeziorna	mazowieckie	5293,57
14	3	14	16	20	17	6	1	28	13	5	8	10	6	Jastarnia	pomorskie	5283,15
3	6	5	7	9	13	14	14	8	8	7	10	7	7	Bogatynia	dolnośląskie	5269,00
12	18	8	8	13	15	7	3	2	3	3	7	3	8	Międzyzdroje	zachodniopomorskie	5051,52
5	7	4	4	6	1	2	6	11	9	4	3	9	9	Łeba	pomorskie	4933,78
38	25	10	42	60	14	8	23	18	34	24	15	14	10	Świeradów-Zdrój	dolnośląskie	4915,53
		76	2	1	5	25	16	13	10	9	9	11	11	Kalisz Pomorski	zachodniopomorskie	4736,13
7	5	7	10	10	16	17	11	10	16	15	14	12	12	Kleczew	wielkopolskie	4605,60
40	31		72	137	93	24	22	31	23	18	12	13	13	Ożarów Mazowiecki	mazowieckie	4582,40
1	2	3	3	3	9	4	8	14	17	21	22	19	14	Łęknica	lubuskie	4057,69
	10	2	5	7	8	12	9	12	11	13	13	15	15	Różan	mazowieckie	4019,67
			326	351	214	130	70	41	29	36	23	21	16	Stryków	łódzkie	4013,66
52	57		68	88	53	48	43	44	31	20	31	26	17	Kórnik	wielkopolskie	3955,67
58	35	11	9	22	96	41	26	24	24	16	18	20	18	Połaniec	świętokrzyskie	3911,72
72	51	52	27	47	74	66	57	75	28	27	26	24	19	Margonin	wielkopolskie	3829,67
49	32	13	28	19	30	40	29	25	22	23	29	33	20	Gogolin	opolskie	3825,21
			204	63	35	250	217	254	174	40	30	22	21	Zbąszynek	lubuskie	3803,24
59	47	56	52	134	54	31	50	76	36	35	36	37	22	Łomianki	mazowieckie	3791,67
33	52	38	35	40	46	37	41	69	55	39	32	36	23	Władysławowo	pomorskie	3766,06
25	40	16	46	46	27	62	72	54	25	30	24	18	24	Szklarska Poręba	dolnośląskie	3674,00
			245	28	346	343	501	544	218	258	405	475	25	Knurów	śląskie	3669,43
70		20	49	26	78	44	37	39	33	22	17	25	26	Karlıno	zachodniopomorskie	3660,54
			217	174	131	159	180	107	42	52	39	31	27	Tarczyn	mazowieckie	3640,91
23	56	25	83	30	26	18	13	16	15	19	20	27	28	Biały Bór	zachodniopomorskie	3632,77
			199	198	216	163	53	58	6	10	16	23	29	Kamieński	łódzkie	3632,56
32	28	59	38	57	119	111	25	37	38	28	37	44	30	Ożarów	świętokrzyskie	3615,59
34	55	40	41	24	56	32	28	38	32	25	27	28	31	Mszczonów	mazowieckie	3604,67
19		45	54	41	12	35	172	224	52	73	38	41	32	Józefów	mazowieckie	3584,99
41*	68*		67*	79*	67	46	49	42	58	55	49	47	33	Rzgów	łódzkie	3574,93
	36		39	14	39	151	182	272	39	34	48	73	34	Bieruń	śląskie	3551,17
	49		47	101	75	63	18	17	19	26	34	39	35	Krynica-Zdrój	małopolskie	3530,33
			63	54	69	36	55	52	75	37	56	60	36	Kostrzyn nad Odrą	lubuskie	3525,08
	22	19	22	44	117	85	109	169	50	51	62	72	37	Łaziska Górne	śląskie	3522,64
44	29	34	29	11	34	10	17	181	71	46	94	74	38	Hel	pomorskie	3515,04
			71	188	76	82	85	117	45	41	45	38	39	Błonie	mazowieckie	3511,43
			142	136	329	34	133	328	80	31	40	45	40	Babimost	lubuskie	3494,54
	13	37	31	37	23	112	159	53	54	58	68	67	41	Imielin	śląskie	3457,35

			120*	270*	439*	254*	568*	137*	327*	61	25	50	42	Gościno	zachodniopomorskie	3397,36
28	19	36	40	35	48	38	45	51	47	43	42	56	43	Ustroń	śląskie	3386,90
51		42	88	36	22	13	15	19	43	32	59	43	44	Niepołomice	małopolskie	3386,88
21	45	47	48	43	31	45	46	40	69	47	51	29	45	Cedynia	zachodniopomorskie	3377,64
18	41	29	43	59	29	27	66	164	35	45	64	76	46	Serock	mazowieckie	3376,00
			93	145	92	69	110	63	65	63	43	62	47	Milanówek	mazowieckie	3358,71
53	34	48	34	74	28	23	69	66	40	29	35	42	48	Siechnice	dolnośląskie	3348,95
			19	177	33	26	34	151	46	49	55	48	49	Kąty Wrocławskie	dolnośląskie	3336,63
			89	99	97	78	117	215	85	70	75	32	50	Obrzycko	wielkopolskie	3320,21
	53	44	44	31	36	65	30	62	53	38	46	54	51	Pniewy	wielkopolskie	3319,94
			58	163	375	183	255	318	108	53	205	102	52	Buk	wielkopolskie	3315,30
			45	38	51	47	32	36	37	50	58	52	53	Mirosławiec	zachodniopomorskie	3304,50
		60	33	51	57	67	75	82	68	67	78	59	54	Dębno	zachodniopomorskie	3276,98
			156	81	41	57	27	29	83	65	44	57	55	Radzyń Chełmiński	kujawsko-pomorskie	3258,23
20	21	23	21	97	59	33	79	252	73	81	67	68	56	Miasteczko Śląskie	śląskie	3235,46
	38*	52*	46*	93*	151*	205*	86	61	92	66	69	58	57	Michałow	podlaskie	3235,05
			62	103	112	101	42	119	51	42	66	65	58	Barcin	kujawsko-pomorskie	3210,94
			81	230	99	70	90	143	88	57	97	100	59	Solec Kujawski	kujawsko-pomorskie	3198,94
			178	217	254	223	231	204	134	122	85	91	60	Nekla	wielkopolskie	3194,44
			87	104	101	81	63	158	98	79	53	89	61	Skoki	wielkopolskie	3191,58
26	30	53	30	106	82	102	278	282	96	77	71	93	62	Zielonka	mazowieckie	3186,60
			219	296	219	187	195	242	142	125	91	87	63	Resko	zachodniopomorskie	3181,29
			300	344	129	109	144	144	67	95	83	69	64	Sulejówek	mazowieckie	3169,85
	46	41	26	33	77	61	44	20	70	72	63	99	65	Ośno Lubuskie	lubuskie	3142,32
			157	209	19	21	19	64	81	54	84	92	66	Mikołajki	warmińsko-mazurskie	3135,99
			176	193	126	214	127	256	48	88	138	115	67	Góra Kalwaria	mazowieckie	3124,19
	15	57	57	52	44	39	62	32	44	44	47	53	68	Suraz	podlaskie	3108,59
			36	90	163	302	71	43	61	74	88	80	69	Raciąż	mazowieckie	3105,29
17		27	37	34	7	42	31	46	30	56	79	30	70	Sławków	śląskie	3095,48
			220	293	245	124	251	265	169	96	108	94	71	Żukowo	pomorskie	3077,47
15	4		56	65	66	1	40	83	14	64	70	34	72	Szczawno-Zdrój	dolnośląskie	3076,06
			124	160	121	59	129	222	66	76	60	71	73	Puszczykowo	wielkopolskie	3075,86
			167	138	128	98	114	210	64	48	41	75	74	Brwinów	mazowieckie	3071,07
			152	115	118	77	95	27	79	75	81	105	75	Wisła	śląskie	3064,55
			130	72	86	119	135	145	84	78	98	83	76	Kowal	kujawsko-pomorskie	3050,43
			139	173	116	72	36	50	41	33	61	66	77	Zakroczym	mazowieckie	3037,67
			162	282	299	269	138	311	139	89	99	81	78	Bukowno	małopolskie	3027,65
11	37	22	23	21	240	28	239	384	154	139	82	35	79	Polanica-Zdrój	dolnośląskie	3022,48
			265	337	396	406	309	236	396	355	259	86	80	Pogorzela	wielkopolskie	3018,75
			189	164	153	189	169	139	170	224	116	158	81	Górzno	kujawsko-pomorskie	3014,65
			133	142	170	229	260	244	109	99	96	49	82	Międzybórz	dolnośląskie	3013,28
			242	311	306	231	210	154	127	124	127	141	83	Skawina	małopolskie	3004,88
			105	102	146	247	288	86	115	97	100	118	84	Siewierz	śląskie	3003,88
			236	377	338	355	356	396	224	133	111	114	85	Działoszyn	łódzkie	3000,55
			263	116	172	199	93	150	116	158	162	159	86	Nowe Miasteczko	lubuskie	2998,78
			119	105	106	162	225	302	229	162	212	196	87	Lubawa	warmińsko-mazurskie	2998,69

MIASTA INNE

13	33		51	69	40	89	101	92	77	82	154	101	88	Duszynki-Zdrój	dolnośląskie	2991,88
			228	216	274	344	378	416	464	460	496	452	89	Drezdenko	lubuskie	2990,30
			95	112	154	118	94	81	283	290	172	144	90	Gołańcz	wielkopolskie	2990,07
			334*	351*	965*	493*	562*	767*	82	131	118	107	91	Łaszczów	lubelskie	2982,36
			102	132	63	94	125	137	90	62	73	61	92	Brańsk	podlaskie	2974,92
			110	175	205	142	289	276	101	71	105	110	93	Swarzędz	wielkopolskie	2969,72
			171	166	144	165	78	102	63	90	52	63	94	Bobolice	zachodniopomorskie	2969,62
			185	182	127	193	68	111	247	186	136	70	95	Dobrzyń nad Wisłą	kujawsko-pomorskie	2968,93
22	24	28	24	29	11	55	80	65	62	136	76	79	96	Lubniewice	lubuskie	2967,51
			94	157	166	147	207	293	146	103	125	167	97	Brzeg Dolny	dolnośląskie	2957,27
			173	234	72	71	54	103	74	68	80	113	98	Brusy	pomorskie	2956,03
			355	414	410	439	438	505	266	94	109	165	99	Osieczna	wielkopolskie	2955,21
			356	429	451	403	486	518	315	214	181	127	100	Nowe Skalmierzyce	wielkopolskie	2947,71
			97	221	139	243	111	146	194	278	101	64	101	Suchań	zachodniopomorskie	2944,56
			179	317	284	314	371	258	193	178	175	134	102	Zator	małopolskie	2941,25
43	43	24	17	39	42	16	83	114	143	140	128	95	103	Borne Sulinowo	zachodniopomorskie	2940,67
			64	169	247	50	267	349	326	234	159	111	104	Czchów	małopolskie	2939,10
8	58	31	55	45	37	22	35	49	91	84	86	130	105	Górowo Iławeckie	warmińsko-mazurskie	2938,37
			551	451	556	450	558	547	531	456	505	492	106	Łazy	śląskie	2934,71
9	12	12	15	25	38	58	65	110	94	83	119	104	107	Tuszyn	łódzkie	2927,04
			246*	982*	1225*	1045*	284*	388*	221*	104	93	121	108	Czyżew	podlaskie	2924,90
			458*	834*	576*	178*	404*	426*	276*	146	131	112	109	Wolbórz	łódzkie	2918,56
39	23	32	20	58	90	195	220	170	72	106	103	154	110	Ślesin	wielkopolskie	2911,20
		46	69	129	178	202	181	218	188	150	167	120	111	Janikowo	kujawsko-pomorskie	2905,55
			65	215	228	246	149	230	175	160	120	109	112	Borek Wielkopolski	wielkopolskie	2896,32
			252	261	181	161	224	173	138	102	77	55	113	Głinojeck	mazowieckie	2884,54
			153	189	287	283	287	305	181	119	123	97	114	Opalenica	wielkopolskie	2878,01
			144	61	169	86	190	180	129	116	115	124	115	Skwierzyna	lubuskie	2876,65
			143	71	88	90	77	47	97	176	143	138	116	Młynary	warmińsko-mazurskie	2874,77
			141	150	110	154	153	147	141	127	141	147	117	Małogoszcz	świętokrzyskie	2872,26
			70	77	79	19	48	59	133	129	65	136	118	Sława	lubuskie	2870,73
			127	240	311	419	518	471	390	189	135	164	119	Mieroszów	dolnośląskie	2869,41
			229	191	260	128	164	26	110	92	87	150	120	Sieniawa	podkarpackie	2868,16
			75	87	115	74	67	130	153	145	112	88	121	Rzepin	lubuskie	2863,45
68	54		290	225	250	43	38	399	164	142	284	98	122	Szczyrk	śląskie	2861,35
			284	196	252	146	227	234	225	294	338	211	123	Szprotawa	lubuskie	2859,49
			125	78	43	127	162	193	186	114	74	85	124	Debrzno	pomorskie	2845,49
			271	320	223	239	259	175	245	144	150	273	125	Nowy Staw	pomorskie	2845,11
			183	384	370	481	291	543	156	154	208	213	126	Łędziny	śląskie	2844,46
	50		60	95	85	91	158	80	49	85	149	169	127	Ciechocinek	kujawsko-pomorskie	2841,78
			289	202	198	106	271	216	125	113	187	188	128	Radzymin	mazowieckie	2840,04
			378	89	18	389	317	133	86	101	302	215	129	Lubomierz	dolnośląskie	2839,04
			305	171	70	242	214	228	251	159	160	117	130	Krajenka	wielkopolskie	2831,10
			77	49	276	137	229	115	93	137	155	142	131	Dobczyce	małopolskie	2827,79
			134	62	189	49	60	187	120	59	182	168	132	Ustka	pomorskie	2823,42
			172	372	313	287	204	232	190	235	139	151	133	Strzelno	kujawsko-pomorskie	2820,64

		407	457	411	382	497	468	78	118	310	103	134	Ząbki	mazowieckie	2815,64
		362	333	175	179	98	78	187	260	309	210	135	Biezuń	mazowieckie	2804,94
	44	85	32	174	273	366	184	223	167	102	148	136	Nałęczów	lubelskie	2804,53
		170	258	341	346	331	433	177	197	194	184	137	Czechowice-Dziedzice	śląskie	2801,91
		129	201	81	75	107	356	113	132	156	128	138	Trzebinia	małopolskie	2801,60
		126	125	165	217	325	223	203	193	249	212	139	Cybinka	lubuskie	2797,10
		122	248	167	79	104	163	312	98	107	146	140	Mieszkowice	zachodniopomorskie	2794,62
		402	405	407	370	284	354	304	203	192	197	141	Świątniki Górne	małopolskie	2782,66
		151	323	197	133	400	441	137	121	234	173	142	Marki	mazowieckie	2779,34
		82	176	84	116	123	191	248	296	322	78	143	Torzym	lubuskie	2776,75
		470	525	448	539	51	23	112	230	383	205	144	Kobyłka	mazowieckie	2776,54
		361	214	207	259	412	48	308	409	443	441	145	Szczawnica	małopolskie	2774,30
		206	219	297	257	163	401	103	196	225	190	146	Stęszew	wielkopolskie	2770,18
		298	397	366	397	448	331	240	80	178	269	147	Wieleń	wielkopolskie	2761,47
		506	488	509	504	330	377	214	212	262	369	148	Toszek	śląskie	2759,11
	33	118	15	80	68	4	5	76	126	179	214	149	Ujazd	opolskie	2758,30
		232	98	95	255	134	45	327	415	329	176	150	Radków	dolnośląskie	2757,05
		455	383	547	80	136	118	106	161	168	198	151	Zabłudów	podlaskie	2756,63
		96	151	215	213	39	72	167	268	176	77	152	Kisielice	warmińsko-mazurskie	2754,49
		138	170	373	256	335	289	236	219	254	116	153	Żarów	dolnośląskie	2754,20
		385	312	343	377	326	332	274	195	374	249	154	Rymanów	podkarpackie	2751,40
		169	140	157	185	103	106	180	157	90	96	155	Kcynia	kujawsko-pomorskie	2749,91
		275	264	98	92	84	73	191	151	147	106	156	Byczyna	opolskie	2748,98
		80	114	24	56	24	135	26	134	33	84	157	Darłowo	zachodniopomorskie	2747,34
		182	108	113	134	121	183	135	149	110	90	158	Łaskarzew	mazowieckie	2747,27
		210	360	319	280	463	402	107	100	144	163	159	Sońciewice	śląskie	2743,32
		359	146	135	262	242	412	206	270	343	186	160	Trzcianka	wielkopolskie	2733,34
		304	226	315	237	188	217	253	228	273	258	161	Lwówek	wielkopolskie	2731,11
		519	393	493	384	337	383	155	340	294	331	162	Radymno	podkarpackie	2730,00
		135	244	206	176	277	373	162	120	133	160	163	Pobiedziska	wielkopolskie	2725,21
		79	68	134	167	145	120	124	138	130	152	164	Biała Piska	warmińsko-mazurskie	2724,82
		212	122	94	87	76	84	119	128	148	207	165	Skępe	kujawsko-pomorskie	2721,24
		272	420	462	484	490	524	450	371	295	314	166	Wronki	wielkopolskie	2718,12
		168	304	399	401	307	177	182	245	253	231	167	Tarnogród	lubelskie	2717,84
		390	424	490	469	402	168	452	341	368	108	168	Lubsko	lubuskie	2717,33
		446	17	52	206	376	174	117	213	186	236	169	Zdzieszowice	opolskie	2715,58
		194	263	25	53	10	4	59	365	21	46	170	Uniejów	łódzkie	2714,40
		523	511	521	509	405	456	479	306	331	272	171	Bierutów	dolnośląskie	2713,01
		337	395	309	216	218	248	314	293	365	172	172	Sokołów Małopolski	podkarpackie	2710,43
		99	152	394	407	516	551	432	115	89	194	173	Radlin	śląskie	2710,28
		248	92	261	84	59	68	122	112	132	192	174	Goniądz	podlaskie	2707,37
		137	194	132	126	167	196	87	130	163	166	175	Trzebiatów	zachodniopomorskie	2707,29
		115	56	107	103	97	148	201	170	104	174	176	Żerków	wielkopolskie	2703,84
		253	141	248	245	302	281	172	166	226	82	177	Sulmierzyce	wielkopolskie	2693,60
		195	318	356	298	274	379	158	184	252	180	178	Czerniejewo	wielkopolskie	2684,45
		428	458	302	362	458	306	454	413	469	143	179	Sobótka	dolnośląskie	2683,57
		443	437	475	411	389	472	331	277	211	223	180	Strumień	śląskie	2680,40

MIASTA INNE

			53	82	191	191	146	155	323	323	114	149	181	Węgorzyno	zachodniopomorskie	2679,90
			319*	864*	671*	447*	92	56	157	110	315	181	182	Bobowa	małopolskie	2679,88
			369	433	406	356	333	438	307	359	213	342	183	Warka	mazowieckie	2679,28
54	20		154	179	213	235	177	226	467	407	360	297	184	Ploty	zachodniopomorskie	2676,74
			109	107	239	278	332	348	102	216	223	208	185	Prochowice	dolnośląskie	2675,79
			399	309	382	292	199	207	373	420	400	377	186	Prusice	dolnośląskie	2675,52
			114	128	164	104	73	141	222	255	161	129	187	Człopa	zachodniopomorskie	2675,26
			238	236	194	200	119	241	140	141	209	153	188	Zduny	wielkopolskie	2673,81
			408	288	64	446	410	449	356	288	207	156	189	Mikstat	wielkopolskie	2670,85
			756*	1478*	1279*	911*	831*	1183*	668*	487*	433*	84*	190	Mrozy	mazowieckie	2670,41
			100	144	159	158	198	131	148	148	137	131	191	Chociwel	zachodniopomorskie	2667,41
		15	111	237	91	132	216	277	257	93	247	179	192	Mirsk	dolnośląskie	2667,22
	38	54	32	53	55	121	96	105	136	217	245	224	193	Polanów	zachodniopomorskie	2666,83
			273	247	334	327	301	480	237	201	72	119	194	Jelcz- -Laskowice	dolnośląskie	2665,25
			149	158	187	105	184	239	161	244	220	199	195	Czaplinek	zachodniopomorskie	2665,02
			188	167	267	505	296	296	525	384	372	182	196	Wojcieszów	dolnośląskie	2661,79
		49	221	181	201	192	235	156	293	321	369	241	197	Czarne	pomorskie	2660,90
		43	76	76	123	95	52	132	165	309	354	233	198	Ińsko	zachodniopomorskie	2659,64
			422	117	208	332	455	351	401	405	409	409	199	Wyszogród	mazowieckie	2659,32
			288	195	232	297	249	283	171	173	183	257	200	Woźniki	śląskie	2658,13
			260	242	177	309	327	347	210	183	191	140	201	Krasnobród	lubelskie	2655,80
			207	113	158	108	186	278	195	194	145	216	202	Jutrosin	wielkopolskie	2649,69
			459	483	502	526	286	410	281	431	390	364	203	Pakość	kujawsko-pomorskie	2648,60
60	39	18	91	285	238	207	241	313	430	291	439	252	204	Stronie Śląskie	dolnośląskie	2647,90
			0	324	512	438	306	357	264	283	174	137	205	Prószków	opolskie	2647,00
	17		108	207	264	205	262	290	321	69	113	219	206	Skórcz	pomorskie	2645,72
			14	16	6	155	189	165	131	177	166	225	207	Orzysz	warmińsko-mazurskie	2643,29
			148	222	65	99	150	30	173	135	238	304	208	Czerwieńsk	lubuskie	2637,88
			364	205	291	322	240	304	121	143	129	126	209	Miejska Górka	wielkopolskie	2637,11
			492	439	504	510	456	475	243	198	203	187	210	Dobrodzień	opolskie	2635,83
			177	131	103	113	112	88	128	180	270	277	211	Myszyniec	mazowieckie	2635,43
			392	229	249	226	300	323	168	147	233	295	212	Dukla	podkarpackie	2633,83
			67	243	68	156	268	257	151	182	202	256	213	Stoczek Łukowski	lubelskie	2633,44
			467	346	379	399	454	201	462	477	340	345	214	Skalbmierz	świętokrzyskie	2632,78
			346	85	328	306	88	172	258	225	210	218	215	Szamocin	wielkopolskie	2632,51
			180	8	467	282	82	97	95	108	92	227	216	Okonek	wielkopolskie	2631,42
			294	290	279	312	342	439	244	205	318	359	217	Murowana Goślina	wielkopolskie	2629,21
			132	238	236	170	194	213	306	354	319	406	218	Olsztynek	warmińsko-mazurskie	2626,96
			481	495	441	451	365	259	328	396	157	274	219	Kietrz	opolskie	2626,47
			319	250	192	175	141	267	279	251	370	302	220	Tuczno	zachodniopomorskie	2624,59
			262	302	111	160	193	85	150	232	188	260	221	Połczyn-Zdrój	zachodniopomorskie	2624,18
			131	301	301	303	228	89	311	352	251	203	222	Kock	lubelskie	2624,08
			389	431	374	420	295	264	330	238	204	221	223	Słomniki	małopolskie	2622,30
			237	212	200	172	115	227	256	267	217	247	224	Kamień Krajeński	kujawsko-pomorskie	2620,56
			112	124	221	218	137	126	200	280	199	175	225	Trzcieńsko- Zdrój	zachodniopomorskie	2620,04
			84	200	317	267	185	319	347	391	323	310	226	Golczewo	zachodniopomorskie	2617,83

			409	358	340	426	322	279	343	274	316	263	227	Biała Rawska	łódzkie	2615,60
			192	118	61	136	215	192	104	286	237	283	228	Nowogród Bobrzański	lubuskie	2614,54
			347	111	226	224	349	446	349	370	355	178	229	Kudowa-Zdrój	dolnośląskie	2611,99
			493	399	413	508	369	374	99	179	146	195	230	Leśnica	opolskie	2611,95
			350	388	421	373	396	365	381	386	229	133	231	Mogielnica	mazowieckie	2610,85
			261	371	369	395	464	339	336	220	272	266	232	Kruszwica	kujawsko-pomorskie	2610,00
			397	262	414	380	510	451	440	428	428	321	233	Miłosław	wielkopolskie	2609,90
			307	178	137	295	201	189	288	303	216	200	234	Jabłonowo Pomorskie	kujawsko-pomorskie	2608,19
			469	535	518	501	476	512	285	191	418	401	235	Bielawa	dolnośląskie	2606,05
			549	545	477	405	502	555	423	117	290	317	236	Radzionków	śląskie	2602,63
			297	186	209	234	205	152	413	417	106	157	237	Baborów	opolskie	2600,49
			224	271	183	212	183	190	299	271	171	229	238	Łasin	kujawsko-pomorskie	2597,89
			387	422	322	398	354	393	445	449	476	429	239	Koronowo	kujawsko-pomorskie	2595,89
			243	330	270	279	350	326	297	313	286	285	240	Kępice	pomorskie	2592,96
			278	469	397	93	422	149	235	358	303	265	241	Jedlina-Zdrój	dolnośląskie	2591,69
			413	466	424	470	343	153	276	443	267	189	242	Wiązów	dolnośląskie	2591,39
			251	172	220	152	147	123	302	317	236	240	243	Kowalewo Pomorskie	kujawsko-pomorskie	2590,86
		51	123	268	145	261	152	109	198	174	224	217	244	Żarki	śląskie	2588,69
			514	513	525	489	428	499	226	343	434	293	245	Wojkowice	śląskie	2588,33
			301	308	305	326	353	325	397	411	235	232	246	Kłęcko	wielkopolskie	2588,17
			379	213	286	268	261	121	176	169	230	246	247	Stawiski	podlaskie	2586,16
			484	515	501	354	357	405	239	287	170	193	248	Biała	opolskie	2586,13
			159	143	182	150	61	95	207	165	250	267	249	Recz	zachodniopomorskie	2585,34
			174	199	87	30	47	138	268	152	193	251	250	Cieszanów	podkarpackie	2582,67
31	42	39	59	94	89	120	116	221	273	223	255	287	251	Sompolno	wielkopolskie	2581,41
			215	148	141	143	238	182	192	163	257	139	252	Kargowa	lubuskie	2581,24
			198	224	402	337	351	450	439	479	436	327	253	Sieraków	wielkopolskie	2580,95
			370	455	422	427	493	492	399	304	248	238	254	Barlinek	zachodniopomorskie	2580,87
			536	538	511	114	339	514	441	406	533	494	255	Aleksandrów Łódzki	łódzkie	2579,77
	9	26	121	126	58	20	171	21	57	87	151	122	256	Muszyna	małopolskie	2579,64
			321	348	330	390	108	240	184	168	195	261	257	Wąsosz	dolnośląskie	2579,13
			92	135	142	117	143	112	250	206	379	414	258	Miłomłyn	warmińsko-mazurskie	2578,20
			193	147	298	219	139	35	291	346	287	300	259	Pelczyce	zachodniopomorskie	2577,15
			268	316	202	358	370	381	320	254	239	324	260	Łochów	mazowieckie	2575,91
			295	278	109	458	345	372	465	454	387	326	261	Szadek	łódzkie	2575,90
			415	353	427	491	472	327	404	361	321	379	262	Krobia	wielkopolskie	2575,14
			160	279	180	110	222	134	159	199	124	206	263	Osiek	świętokrzyskie	2574,49
			515	517	484	416	106	504	370	282	324	311	264	Czeladź	śląskie	2574,03
			257	55	32	248	124	98	388	434	140	162	265	Biszynek	warmińsko-mazurskie	2573,34
			104	232	416	275	269	321	118	241	386	532	266	Przemków	dolnośląskie	2571,55
			205	84	130	144	87	33	296	202	57	132	267	Dobiegniew	lubuskie	2570,61
			500	510	542	538	491	526	534	564	556	559	268	Ziębice	dolnośląskie	2570,44
			336	206	312	300	281	212	219	209	240	299	269	Czersk	pomorskie	2563,87
			479	373	314	517	449	435	355	372	296	235	270	Stawiszyn	wielkopolskie	2563,71
			281	245	193	184	175	186	351	347	358	298	271	Susz	warmińsko-mazurskie	2562,24
			98	340	253	319	399	430	384	395	454	391	272	Miastko	pomorskie	2561,82

MIASTA INNE

		241	272	401	249	415	445	284	301	430	259	273	Zwierzyniec	lubelskie	2561,24
		327	295	255	251	361	261	183	60	218	340	274	Chmielnik	świętokrzyskie	2557,61
		545	542	485	285	379	344	434	402	320	281	275	Koziegłowy	śląskie	2556,22
		368	306	361	454	421	391	414	273	453	185	276	Kałuszyn	mazowieckie	2551,78
		367	274	162	166	263	208	282	175	215	275	277	Radomyśl Wielki	podkarpackie	2551,31
		267	249	225	221	132	116	205	222	196	220	278	Pieniężno	warmińsko-mazurskie	2549,50
		61	93	152	97	81	60	89	123	173	255	279	Pasym	warmińsko-mazurskie	2547,93
		318	445	478	453	515	460	520	408	404	363	280	Nowa Dęba	podkarpackie	2546,88
		218	184	108	228	230	229	149	181	165	201	281	Rakoniewice	wielkopolskie	2545,61
		457	487	459	347	539	521	406	375	438	339	282	Halinów	mazowieckie	2545,42
		473	472	455	414	360	447	213	215	283	242	283	Nowy Wiśnicz	małopolskie	2544,60
		393	438	349	317	303	125	232	240	180	191	284	Narol	podkarpackie	2543,41
		101	251	147	194	128	176	249	231	269	253	285	Chorzele	mazowieckie	2543,15
		322	421	500	288	279	291	509	487	348	248	286	Reszel	warmińsko-mazurskie	2541,78
		320	303	381	307	161	245	220	331	442	344	287	Złocieniec	zachodniopomorskie	2540,46
		335	389	405	408	270	286	421	393	337	374	288	Grodków	opolskie	2540,19
		226	83	277	64	200	268	322	261	243	145	289	Jeżiorany	warmińsko-mazurskie	2539,56
		283	376	376	148	154	195	422	387	266	284	290	Nowogrodziec	dolnośląskie	2538,62
48		181	239	188	220	282	219	216	246	429	387	291	Piwniczna-Zdrój	małopolskie	2536,62
		175	299	323	308	236	415	344	247	261	123	292	Odolanów	wielkopolskie	2535,82
		136	67	45	54	64	79	130	153	278	228	293	Ryn	warmińsko-mazurskie	2534,50
		145	50	47	140	142	194	189	236	260	230	294	Czarna Woda	pomorskie	2533,10
		383	270	161	342	258	166	270	289	200	204	295	Szczuczyn	podlaskie	2531,15
		291	100	105	169	113	101	254	333	153	271	296	Mrocza	kujawsko-pomorskie	2530,91
		366	345	438	461	311	369	262	276	222	282	297	Niemodlin	opolskie	2527,96
		354	260	218	272	298	160	227	281	288	315	298	Książ Wielkopolski	wielkopolskie	2527,10
		306	130	184	145	292	136	132	339	271	355	299	Brześć Kujawski	kujawsko-pomorskie	2526,71
		187	314	231	244	443	388	160	200	246	354	300	Strzegom	dolnośląskie	2524,78
		150	161	143	29	56	124	145	204	189	234	301	Zalewo	warmińsko-mazurskie	2524,04
		225	79	148	227	196	200	204	192	335	386	302	Rychwał	wielkopolskie	2523,28
		221*	453*	499*	562*	461*	221*	342	349	198	222	303	Tychowo	zachodniopomorskie	2519,60
		312	220	124	190	176	262	228	156	117	135	304	Wielichowo	wielkopolskie	2519,23
		1587*	1196*	1469*	1447*	1058*	1156*	1384*	475	313	337	305	Nowe Brzesko	małopolskie	2518,57
		313	96	156	254	245	214	255	279	384	301	306	Chodecz	kujawsko-pomorskie	2517,55
		233	332	327	182	352	424	383	264	412	411	307	Węglińiec	dolnośląskie	2517,00
		510	452	508	497	556	515	517	484	507	488	308	Koluszki	łódzkie	2516,42
		539	127	544	553	545	520	377	265	256	307	309	Głogówek	opolskie	2514,05
		316	292	227	291	250	260	238	256	241	226	310	Wysoka	wielkopolskie	2513,70
		453	379	390	441	338	316	111	111	356	239	311	Głogów Małopolski	podkarpackie	2512,43
		363	354	217	428	403	274	114	210	330	356	312	Nowogród	podlaskie	2509,26
		1293*	1222*	847*	372*	426*	576*	409	390	398	371	313	Kołaczyce	podkarpackie	2508,76
		444	331	392	431	401	389	376	188	279	51	314	Dolsk	wielkopolskie	2508,67
		464	350	365	387	418	341	242	350	305	306	315	Grabów nad Prosną	wielkopolskie	2507,91
		302	369	281	222	275	253	215	250	311	361	316	Gąbin	mazowieckie	2507,72
		1323*	1242*	324	392	434	376	427	429	432	425	317	Zakliczyn	małopolskie	2507,41

		185*	691*	20	277	285	198	400	532	280	316	318	Olszyna	dolnośląskie	2506,09
		250	70	49	83	294	307	359	315	293	335	319	Bytom Odrzański	lubuskie	2506,00
		377	294	296	276	253	271	313	348	308	332	320	Łabiszyn	kujawsko-pomorskie	2504,91
		421	394	371	369	257	386	126	369	285	375	321	Poniec	wielkopolskie	2504,47
		386	504	458	496	414	368	272	329	177	276	322	Gorzów Śląski	opolskie	2501,06
		463	493	489	400	451	496	252	357	402	385	323	Piastów	mazowieckie	2500,46
		186	203	269	157	290	266	21	91	134	40	324	Wolin	zachodniopomorskie	2500,15
		244	375	360	233	447	255	301	207	242	437	325	Witnica	lubuskie	2497,89
		504	506	517	474	457	418	178	285	336	360	326	Karczew	mazowieckie	2497,48
		214	269	241	135	233	167	319	262	228	270	327	Dobrzany	zachodniopomorskie	2495,52
		344	286	102	141	131	96	208	257	281	338	328	Przedbórz	łódzkie	2492,70
		296	363	344	304	477	497	392	366	219	413	329	Witkowo	wielkopolskie	2491,88
		1212*	966*	681*	605*	179	202	332	327	297	390	330	Brzostek	podkarpackie	2490,92
		396	471	233	452	437	397	280	326	299	320	331	Złoczew	łódzkie	2489,90
		380	398	293	316	313	352	303	364	328	155	332	Kobylin	wielkopolskie	2488,43
		191	233	304	281	203	140	278	314	351	264	333	Dobra	zachodniopomorskie	2488,14
		203	168	155	203	105	70	449	259	121	161	334	Korsze	warmińsko-mazurskie	2488,01
		332	325	355	478	479	317	310	489	373	403	335	Pilawa	mazowieckie	2487,30
		202	235	292	240	433	421	147	187	292	288	336	Pyskowice	śląskie	2487,13
		113	139	151	198	74	87	217	300	325	319	337	Lipsk	podlaskie	2487,01
		537	387	71	290	280	161	379	345	345	294	338	Jedwabne	podlaskie	2486,47
		128	185	363	73	155	74	305	392	497	382	339	Twardogóra	dolnośląskie	2485,03
		418	456	428	311	358	461	508	524	493	454	340	Dobra	wielkopolskie	2478,07
		388	48	173	238	223	308	334	368	304	209	341	Wyśmierzyce	mazowieckie	2477,74
		429	477	404	456	425	454	544	574	282	464	342	Trzemeszno	wielkopolskie	2476,28
		494	450	372	463	346	422	261	242	126	322	343	Świebodzice	dolnośląskie	2475,48
		227	211	190	201	191	220	209	295	184	347	344	Krzywiń	wielkopolskie	2474,16
		246	218	242	325	140	197	395	243	276	202	345	Dzierżoń	pomorskie	2473,83
		726*	456*	804*	978*	1188*	987*	925*	953*	1298*	1162*	346	Zaklików	podkarpackie	2473,06
		411	276	199	274	174	129	185	185	164	254	347	Drobin	mazowieckie	2472,78
		140	155	272	345	450	536	316	263	431	397	348	Brzeszcze	małopolskie	2472,58
		438	485	395	445	521	494	357	319	480	445	349	Andrychów	małopolskie	2472,12
		328	159	125	100	168	301	267	229	152	384	350	Śmigiel	wielkopolskie	2471,02
		230	336	308	230	122	188	234	275	158	262	351	Oleszyce	podkarpackie	2466,80
		165	154	229	188	151	178	286	330	298	280	352	Miłakowo	warmińsko-mazurskie	2465,08
		410	75	138	321	355	361	368	385	440	381	353	Pyzdry	wielkopolskie	2462,75
		1137*	1408*	1145*	423	397	358	335	373	314	426	354	Wojnicz	małopolskie	2461,92
		223	254	268	122	221	238	300	338	445	318	355	Morąg	warmińsko-mazurskie	2461,92
		456	448	339	417	430	420	362	342	437	396	356	Brok	mazowieckie	2461,72
		117	165	62	180	273	77	60	171	201	244	357	Krośniewice	łódzkie	2461,13
		315	449	519	368	367	455	516	508	537	329	358	Bystrzyca Kłodzka	dolnośląskie	2460,80
		258	356	331	209	373	463	202	105	274	309	359	Mosina	wielkopolskie	2460,48
		405	86	335	338	243	90	473	444	395	490	360	Małomice	lubuskie	2459,87
		528	484	426	443	264	159	471	367	385	367	361	Sędziszów	świętokrzyskie	2458,30
		531	549	555	554	564	564	538	442	455	493	362	Kalety	śląskie	2456,05
		478	509	541	547	395	247	340	298	487	486	363	Konstantynów Łódzki	łódzkie	2455,82
		501	432	471	404	524	453	369	426	460	447	364	Zbąszyń	wielkopolskie	2455,57

MIASTA INNE

			166	283	266	330	384	251	123	307	291	290	365	Gubin	lubuskie	2453,25
45		30	163	428	122	318	377	406	487	554	482	383	366	Piechowice	dolnośląskie	2450,71
			155	298	186	174	126	444	417	496	538	511	367	Dynów	podkarpackie	2449,52
			161	334	271	173	178	206	353	305	382	365	368	Orneta	warmińsko-mazurskie	2448,08
			465	464	384	393	297	298	329	378	361	373	369	Ostroróg	wielkopolskie	2446,13
			106	73	100	115	102	100	211	272	231	286	370	Barwice	zachodniopomorskie	2443,33
			477	512	403	372	499	425	233	226	389	399	371	Skąpa	małopolskie	2442,95
			146	208	83	138	208	249	298	418	300	312	372	Drawno	zachodniopomorskie	2441,30
			449	310	273	305	314	287	294	382	419	357	373	Zagórów	wielkopolskie	2441,15
			513	502	524	464	484	501	555	509	407	461	374	Piaski	lubelskie	2437,46
			11	266	237	258	432	525	511	519	557	560	375	Pieńsk	dolnośląskie	2436,58
			462	284	185	320	304	235	408	441	415	394	376	Izbiца Kujawska	kujawsko-pomorskie	2436,10
			50	187	300	364	340	270	246	335	422	416	377	Jastrowie	wielkopolskie	2432,29
		50	197	204	176	164	192	211	152	227	332	346	378	Trzciel	lubuskie	2431,98
			423	411	362	360	419	342	438	401	446	289	379	Supraśl	podlaskie	2429,53
			116	133	50	265	226	179	411	400	463	438	380	Rajgród	podlaskie	2429,44
			395	479	476	353	363	382	374	249	258	170	381	Żmigród	dolnośląskie	2428,15
			491	546	503	530	538	539	547	469	524	502	382	Wolbrom	małopolskie	2426,09
			164	231	415	471	440	322	492	521	357	330	383	Bodzentyn	świętokrzyskie	2424,70
			381	412	136	366	381	443	287	463	265	366	384	Rogoźno	wielkopolskie	2423,67
			439	228	283	131	237	409	360	452	375	422	385	Biskupiec	warmińsko-mazurskie	2423,13
			472	491	488	514	494	487	528	494	540	528	386	Sulejów	łódzkie	2422,95
			838*	449*	949*	641*	877*	830*	854*	253	263	351	387	Pruchnik	podkarpackie	2421,62
			394	347	412	286	496	508	428	310	401	435	388	Dęblin	lubelskie	2421,33
			342	327	383	410	368	292	317	360	277	296	389	Szczekociny	śląskie	2421,28
			434	257	457	371	409	426	460	450	359	268	390	Ostrów Lubelski	lubelskie	2420,62
			231	355	434	412	348	299	324	457	459	427	391	Gniew	pomorskie	2419,96
			412	273	419	430	254	370	365	353	435	519	392	Grybów	małopolskie	2416,46
			292	329	385	383	408	346	292	324	394	352	393	Międzyrzec Podlaski	lubelskie	2416,38
			502	473	446	493	488	479	425	344	426	417	394	Kalwaria Zebrzydowska	małopolskie	2415,87
			240	210	114	125	100	104	212	284	221	237	395	Piotrków Kujawski	kujawsko-pomorskie	2413,45
			213	190	295	236	206	205	199	266	342	428	396	Józefów	lubelskie	2413,39
			495	534	516	523	468	464	500	419	421	472	397	Głucholazy	opolskie	2412,82
		55	25	120	160	76	33	55	393	155	403	467	398	Rejowiec Fabryczny	lubelskie	2412,19
			424	514	533	494	318	459	424	528	527	510	399	Wasilków	podlaskie	2411,36
			443*	131*	139*	689*	266	22	436	383	462	538	400	Szczucin	małopolskie	2411,24
			190	197	285	177	157	199	444	433	268	243	401	Moryń	zachodniopomorskie	2410,91
			329	396	444	391	328	360	437	414	289	380	402	Gniewkowo	kujawsko-pomorskie	2409,58
			498	427	505	536	546	560	499	501	545	477	403	Orzesze	śląskie	2409,25
			254	162	352	186	202	329	163	107	122	278	404	Kazimierz Dolny	lubelskie	2407,80
			425	430	487	495	529	530	372	439	465	474	405	Skoczów	śląskie	2407,64
			103	291	149	168	391	303	231	403	19	245	406	Chojna	zachodniopomorskie	2404,26
			158	256	224	139	187	333	289	389	461	404	407	Sulechów	lubuskie	2403,25
			280	227	282	241	244	269	259	318	408	378	408	Ujście	wielkopolskie	2403,18

			338	281	445	361	385	185	403	299	417	469	409	Pilica	śląskie	2402,44
			403	446	364	375	248	408	277	164	206	323	410	Bojanowo	wielkopolskie	2401,59
			255	520	498	512	512	364	533	533	536	516	411	Terespól	lubelskie	2401,40
			266	297	289	252	246	392	260	308	376	400	412	Skarszewy	pomorskie	2400,91
			461	461	380	331	413	334	364	376	427	405	413	Błaszki	łódzkie	2399,03
			201	119	425	315	99	162	565	565	566	566	414	Wleń	dolnośląskie	2397,66
			277	319	235	88	213	34	350	218	483	542	415	Lądek-Zdrój	dolnośląskie	2394,75
			310	362	417	367	442	414	506	491	484	463	416	Barczewo	warmińsko-mazurskie	2394,05
			349	192	453	379	423	429	481	486	367	353	417	Raszków	wielkopolskie	2393,45
			264	342	222	253	209	284	269	337	312	393	418	Knyszyn	podlaskie	2393,04
			441	442	456	515	444	380	385	362	490	336	419	Otmuchów	opolskie	2392,10
			317	392	336	328	344	285	358	356	169	125	420	Kosów Lacki	mazowieckie	2391,52
			365	416	212	394	320	275	455	513	515	457	421	Stary Sącz	małopolskie	2390,33
			299	259	243	107	89	99	433	523	352	291	422	Sępólno	warmińsko-mazurskie	2389,75
			372	280	204	301	316	312	348	336	306	456	423	Ciężkowice	małopolskie	2389,17
			308	390	275	413	426	309	418	438	425	308	424	Więcbork	kujawsko-pomorskie	2388,27
			285	478	393	349	390	483	532	511	388	503	425	Oborniki Śląskie	dolnośląskie	2388,26
			287	381	316	225	305	398	375	292	339	348	426	Iwonicz-Zdrój	podkarpackie	2388,20
			430	183	472	482	514	340	333	488	468	479	427	Dąbrowa Białostocka	podlaskie	2387,66
			216	321	409	289	315	337	275	221	458	436	428	Sianów	zachodniopomorskie	2386,18
			331	391	294	270	470	527	505	485	526	496	429	Rydułtowy	śląskie	2385,41
			348	223	378	436	120	448	295	239	244	341	430	Rydzyzna	wielkopolskie	2384,76
			454	352	389	435	393	336	378	363	326	303	431	Ryglice	małopolskie	2384,47
			222	434	280	444	482	366	410	445	450	460	432	Krzepice	śląskie	2383,40
			311	307	357	385	197	250	263	248	142	358	433	Łobżenica	wielkopolskie	2383,23
			66	23	120	181	299	548	366	421	523	500	434	Zawidów	dolnośląskie	2382,54
			566*	428*	1017*	299	347	431	386	422	317	183	435	Daleszyce	świętokrzyskie	2382,43
			200	252	244	264	265	94	166	472	451	440	436	Gozdnica	lubuskie	2380,20
			416	359	398	376	427	436	474	514	518	509	437	Tuliszków	wielkopolskie	2378,22
			406	366	347	396	388	482	495	208	95	407	438	Zagórz	podkarpackie	2377,30
			451	335	211	211	334	434	475	505	478	497	439	Zelów	łódzkie	2375,12
			433	370	332	462	386	363	456	462	363	328	440	Janowiec Wielkopolski	kujawsko-pomorskie	2371,29
			341	413	435	485	531	513	529	459	479	451	441	Wilamowice	śląskie	2370,76
			352	380	348	357	417	353	271	332	393	439	442	Skaryszew	mazowieckie	2370,32
			404	423	447	437	359	355	502	473	508	448	443	Szubin	kujawsko-pomorskie	2370,12
			211	300	320	296	308	209	241	320	341	349	444	Maszewo	zachodniopomorskie	2370,07
			497	440	465	502	406	419	515	446	410	431	445	Frampol	lubelskie	2368,97
			437	328	290	402	467	273	443	377	420	533	446	Nowa Sarzyna	podkarpackie	2368,45
			259	492	234	409	540	310	387	211	413	518	447	Kleszczele	podlaskie	2368,38
			286	357	342	386	398	427	407	416	516	466	448	Boguszów-Gorce	dolnośląskie	2365,34
			282	410	359	350	211	324	338	476	381	388	449	Lubraniec	kujawsko-pomorskie	2363,13
			488	500	499	535	552	557	497	394	525	531	450	Krzyszowice	małopolskie	2361,24
			256	378	436	271	312	93	230	86	227	250	451	Mszana Dolna	małopolskie	2360,05
			382	415	367	422	473	432	389	316	391	415	452	Wyrzysk	wielkopolskie	2358,72
			209	180	263	260	256	314	552	430	185	370	453	Jasień	lubuskie	2358,13
			324	289	195	52	293	57	485	543	520	462	454	Świerzawa	dolnośląskie	2356,89

MIASTA INNE

		303	417	388	498	537	537	507	506	349	478	455	Krzyż Wielkopolski	wielkopolskie	2355,70
		436	364	440	475	173	128	144	536	492	418	456	Bardo	dolnośląskie	2353,43
		184	109	251	293	276	295	196	172	232	171	457	Złoty Stok	dolnośląskie	2353,42
		518	447	474	433	495	541	412	465	530	525	458	Czerwionka-Leszczyzna	śląskie	2351,66
		279	255	351	313	380	157	325	233	350	343	459	Tykocin	podlaskie	2349,20
		505	505	527	519	460	417	546	547	466	473	460	Kańczuga	podkarpackie	2348,29
		522	537	543	467	431	411	480	507	190	372	461	Tyszowce	lubelskie	2347,06
		371	480	345	459	392	474	354	404	471	489	462	Ozorków	łódzkie	2344,32
		475	533	550	556	562	556	394	515	474	333	463	Zawadzkie	opolskie	2344,25
	58	398	403	443	472	498	203	221	297	214	325	464	Jordanów	małopolskie	2344,21
		373	91	259	351	489	375	402	447	456	350	465	Lewin Brzeski	opolskie	2343,59
14		196	80	257	178	445	67	453	399	275	433	466	Iłowa	lubuskie	2341,30
		499	385	326	432	374	335	494	451	397	177	467	Koprzywnica	świętokrzyskie	2341,09
		508	246	377	329	232	466	341	252	197	402	468	Kolonowskie	opolskie	2340,08
		334	374	442	149	156	288	472	424	447	476	469	Dobre Miasto	warmińsko-mazurskie	2339,78
		339	64	337	96	118	297	478	437	377	313	470	Szlichtyngowa	lubuskie	2339,36
		374	400	400	480	404	465	426	398	423	279	471	Nowe Miasto nad Pilicą	mazowieckie	2336,62
		681*	1244*	628*	1353*	534	385	482	467	307	334	472	Krynki	podlaskie	2335,77
		530	552	537	549	500	535	548	540	464	395	473	Koźmin Wielkopolski	wielkopolskie	2335,65
		384	499	450	500	469	320	318	497	441	450	474	Wolczyn	opolskie	2330,34
		543	548	553	197	517	531	553	563	569	574	475	Nowa Ruda	dolnośląskie	2329,81
		487	382	429	336	462	343	290	334	513	398	476	Błazowa	podkarpackie	2328,69
		466	436	507	479	527	469	491	493	457	392	477	Pelplin	pomorskie	2328,52
		309	418	325	204	283	171	345	269	366	446	478	Piłzno	podkarpackie	2326,37
		442	275	258	374	411	491	382	440	414	504	479	Żelechów	mazowieckie	2324,12
		419	462	386	51	375	390	352	458	467	471	480	Warta	łódzkie	2324,04
		345	338	210	266	382	315	514	517	517	485	481	Międzylesie	dolnośląskie	2323,06
		293	444	452	477	420	437	415	516	470	487	482	Chojnów	dolnośląskie	2320,73
		107	265	423	421	466	523	543	550	555	521	483	Nowe	kujawsko-pomorskie	2320,01
		325	349	307	359	272	263	448	325	333	420	484	Przedecz	wielkopolskie	2319,13
		538	425	391	339	383	237	105	237	264	305	485	Drohiczyn	podlaskie	2317,85
		340	123	73	153	170	280	100	312	353	412	486	Lubień Kujawski	kujawsko-pomorskie	2314,48
		343	365	522	363	452	540	521	561	572	557	487	Szczytna	dolnośląskie	2313,47
		1439*	1088*	1159*	1143*	1278*	1107*	371	379	362	421	488	Przeclaw	podkarpackie	2311,65
		483	386	534	548	507	394	537	520	529	434	489	Krzanowice	śląskie	2311,03
		1078*	808*	996*	829*	1105*	724*	367	481	334	376	490	Szepietowo	podlaskie	2308,42
		535	460	418	123	481	509	518	526	531	512	491	Rumia	pomorskie	2305,29
		480	540	531	543	525	477	551	541	494	541	492	Czempiń	wielkopolskie	2299,76
59		358	367	358	340	394	367	431	380	347	453	493	Lidzbark	warmińsko-mazurskie	2299,73
		511	503	494	513	544	534	476	492	486	484	494	Alwernia	małopolskie	2291,81
		401	343	354	365	341	413	416	328	411	480	495	Baranów Sandomierski	podkarpackie	2290,18
		391	470	495	527	511	484	391	499	481	526	496	Kęty	małopolskie	2285,70
		234	368	466	483	485	490	512	544	472	482	497	Korfantów	opolskie	2281,78
		542	553	552	552	563	549	562	553	444	548	498	Bełżyce	lubelskie	2278,98
		540	441	430	541	555	542	559	530	344	389	499	Ozimek	opolskie	2278,88

			1413*	1490*	985*	957*	1140*	1311*	1420*	1393*	1348*	1208*	500	Dobrzyca	wielkopolskie	2278,61
			468	426	432	333	148	428	486	527	510	535	501	Chocianów	dolnośląskie	2276,65
			550	407	460	468	465	371	498	549	521	520	502	Ogrodzieniec	śląskie	2271,28
			496	486	408	516	506	440	503	302	514	432	503	Czarna Białostocka	podlaskie	2270,71
			439*	1056*	1177*	1135*	1018*	602*	1348*	1311*	1180*	1284*	504	Modliborzyce	lubelskie	2269,43
			208	121	510	529	522	558	451	374	565	547	505	Pszów	śląskie	2269,29
			452	476	179	488	436	330	435	512	489	449	506	Nasielsk	mazowieckie	2268,12
			353	459	454	460	478	452	346	427	485	506	507	Nowogard	zachodniopomorskie	2266,33
			330	341	288	324	234	338	339	410	501	481	508	Leśna	dolnośląskie	2265,71
			431	404	262	415	336	243	446	351	416	444	509	Annopol	lubelskie	2265,52
			440	497	420	534	559	563	489	455	477	470	510	Libiąż	małopolskie	2260,73
			270	241	256	294	324	359	463	397	498	495	511	Prabuty	pomorskie	2259,70
			447	443	470	476	504	470	523	498	522	527	512	Tuchów	małopolskie	2259,60
			247	267	303	455	407	442	536	503	495	419	513	Chełmża	kujawsko-pomorskie	2258,72
			78	66	246	215	91	108	179	490	364	430	514	Nieszawa	kujawsko-pomorskie	2256,64
			516	507	353	506	487	457	469	412	396	499	515	Ćmielów	świętokrzyskie	2254,39
			474	532	535	555	533	559	540	502	554	554	516	Jaworzyna Śląska	dolnośląskie	2253,80
			507	524	492	520	509	486	419	435	449	498	517	Biecz	małopolskie	2252,77
			414	339	431	442	429	395	461	522	346	410	518	Paczków	opolskie	2252,01
			417	322	387	341	435	423	337	311	392	458	519	Lipiany	zachodniopomorskie	2246,65
			269	156	196	352	219	294	265	381	448	408	520	Dąbie	wielkopolskie	2245,01
			450	465	486	503	453	481	429	466	499	513	521	Drzewica	łódzkie	2243,53
			360	435	469	440	508	462	484	525	502	491	522	Syców	dolnośląskie	2242,62
			524	501	278	334	474	503	488	448	424	442	523	Sędziszów Małopolski	podkarpackie	2233,85
			529	406	449	263	483	378	477	468	509	514	524	Ulanów	podkarpackie	2233,67
			274	489	546	546	553	502	457	510	539	545	525	Kuźnia Raciborska	śląskie	2232,45
			432	475	464	448	424	478	550	539	433	424	526	Żabno	małopolskie	2231,59
			86	42	433	348	165	122	483	480	371	459	527	Suchowola	podlaskie	2230,52
			249	313	439	418	160	91	442	531	559	552	528	Niemcza	dolnośląskie	2227,30
			351	326	203	232	252	246	309	388	399	465	529	Pasłęk	warmińsko-mazurskie	2225,02
			520	523	496	492	519	498	501	453	512	540	530	Tłuszcz	mazowieckie	2224,83
			489	519	548	550	543	562	513	518	553	530	531	Luboń	wielkopolskie	2221,13
			448	305	479	507	492	517	522	322	503	507	532	Sułkowice	małopolskie	2219,92
			525	468	473	466	528	506	468	425	491	534	533	Tyczyn	podkarpackie	2215,42
			420	149	265	434	362	404	526	470	506	483	534	Golina	wielkopolskie	2215,42
			509	544	549	521	548	538	563	557	567	564	535	Łapy	podlaskie	2215,24
			1525*	1132*	1475*	1496*	530	300	539	548	532	508	536	Boguchwała	podkarpackie	2212,82
			471	494	150	381	364	400	447	423	301	443	537	Mordy	mazowieckie	2210,80
			435	482	437	378	329	473	490	436	519	550	538	Rabka-Zdrój	małopolskie	2209,79
			323	253	333	284	247	476	554	537	500	558	539	Ścinawa	dolnośląskie	2197,93
			235	547	536	557	560	553	420	569	558	537	540	Poręba	śląskie	2194,37
			526	508	481	544	503	507	542	552	504	536	541	Kłodawa	wielkopolskie	2194,35
			333	409	60	323	310	362	405	461	452	505	542	Ciechanowiec	podlaskie	2192,47
			476	526	514	465	541	546	557	538	564	546	543	Reda	pomorskie	2192,24
			427	361	463	490	554	519	504	560	562	551	544	Szczerbieszyn	lubelskie	2186,78
			533	528	506	511	480	493	493	535	541	522	545	Itża	mazowieckie	2186,35

MIASTA INNE

			490	518	461	449	212	510	470	558	473	501	546	Kostrzyn	wielkopolskie	2180,26
			544	536	318	429	542	495	541	471	488	523	547	Praszka	opolskie	2179,75
			375	521	526	531	513	545	545	566	573	567	548	Lubawka	dolnośląskie	2173,89
			357	315	230	310	319	345	535	529	378	368	549	Zawichost	świętokrzyskie	2171,09
			521	516	530	447	523	552	530	504	548	562	550	Koniecpol	śląskie	2162,01
			527	496	520	473	549	500	466	534	534	423	551	Chęciny	świętokrzyskie	2155,01
			400	402	350	388	475	403	496	495	542	555	552	Jedlicze	podkarpackie	2153,78
			239	481	368	208	387	233	398	464	535	561	553	Głuszycza	dolnośląskie	2153,39
			276	408	468	425	416	458	510	546	543	539	554	Wąchock	świętokrzyskie	2152,16
			534	543	529	486	459	529	567	571	546	553	555	Bychawa	lubelskie	2143,70
			532	467	483	540	321	71	527	542	406	455	556	Działoszyce	świętokrzyskie	2137,59
			314	454	491	487	461	142	363	482	528	524	557	Koźuchów	lubuskie	2130,14
			1374*	1482*	1422*	1374*	1275*	1523*	459	474	327	468	558	Radłów	małopolskie	2123,90
			512	541	539	528	536	511	561	573	561	563	559	Kowary	dolnośląskie	2118,17
			485	453	482	335	520	516	519	500	549	565	560	Maków Podhalański	małopolskie	2112,35
			458	531	528	518	535	528	569	567	552	549	561	Bolków	dolnośląskie	2110,89
			426	419	310	424	441	350	361	483	475	529	562	Kunów	świętokrzyskie	2110,04
			74	287	133	171	130	127	27	109	560	517	563	Pionki	mazowieckie	2105,87
			548	490	545	525	550	522	564	555	544	544	564	Poniatowa	lubelskie	2100,77
			120	277	171	210	58	113	56	190	28	362	565	Ruciane-Nida	warmińsko-mazurskie	2090,11
			486	527	515	524	526	488	566	562	511	543	566	Żychlin	łódzkie	2082,65
			503	530	538	457	372	485	197	556	547	556	567	Choroszcz	podlaskie	2071,45
			445	522	532	542	505	550	558	570	568	292	568	Głowno	łódzkie	2063,19
			376	463	321	545	471	561	458	432	380	515	569	Chelmek	małopolskie	2050,01
			517	401	513	537	532	467	380	478	574	568	570	Piława Górna	dolnośląskie	2035,44
			541	498	497	533	547	387	556	545	563	569	571	Stąporków	świętokrzyskie	2033,12
			73	539	540	499	446	489	560	572	570	572	572	Gryfów Śląski	dolnośląskie	1995,38
			547	550	551	551	439	554	524	551	551	571	573	Blachownia	śląskie	1994,09
			255*	246*	708*	663*	3*	80*	4*	4*	3*	5*	574	Stepnica	zachodniopomorskie	1992,80
			546	551	554	558	561	532	570	575	575	575	575	Pieszycze	dolnośląskie	1988,08
4	11	21	90	110	104	129	323	225	5	14	54	17	576	Frombork	warmińsko-mazurskie	1964,18
			147	153	140	196	166	231	4	11	50	16	577	Tolkmicko	warmińsko-mazurskie	1944,21
			482	474	480	522	557	407	568	559	571	573	578	Rudnik nad Sanem	podkarpackie	1922,68
			460	529	523	532	551	533	549	568	550	570	579	Suchedniów	świętokrzyskie	1905,85
63	27	35	13	27	168	60	21	1	2	2	2	1	580	Nowe Warpno	zachodniopomorskie	171,89

* wśród wiejskich

Gminy wiejskie – najzamożniejsze

2001	2002	2003	2004	2005	2006	2007	2008	2009	2010	2011	2012	2013	2014	Gmina	Województwo	Zamożność per capita 2014
1	1	1	1	1	1	1	1	1	1	1	1	1	1	Kleszczów	łódzkie	44330,15
3	2	3	4	3	2	2	2	2	3	2	2	2	2	Rewal	zachodniopomorskie	12677,69
34	19	35	29	24	3	16	19	32	30	15	24	3	3	Lesznowola	mazowieckie	7800,67
	71	48	31	21	25	33	17	12	22	12	7	11	4	Rząśnia	łódzkie	7490,20
7	3	7	10	6	6	4	8	8	13	8	12	7	5	Mielno	zachodniopomorskie	6634,44
6	12	11	20	19	8	12	35	28	14	10	16	6	6	Jerzmanowa	dolnośląskie	6558,70
28	47	50	7	7	5	5	4	6	5	7	8	9	7	Suchy Las	wielkopolskie	6514,96
26	16	12	18	17	12	20	13	17	9	9	6	16	8	Przykona	wielkopolskie	6291,37
16	13	17	22	23	7	8	12	20	23	16	17	10	9	Nadarzyn	mazowieckie	6261,26
	48	14	19	11	15	15	10	14	11	14	10	8	10	Mielnik	podlaskie	5835,99
			118	167	29	43	33	189	45	46	48	25	11	Stare Babice	mazowieckie	5746,40
46	21	27	3	22	31	7	5	7	8	11	14	14	12	Kobierzyce	dolnośląskie	5729,17
		32	39	70	81	71	28	4	18	35	20	22	13	Grębocice	dolnośląskie	5649,78
5	6	15	15	13	21	13	9	15	15	17	11	20	14	Tarnowo Podgórne	wielkopolskie	5585,35
			239	629	597	236	81	45	37	30	19	18	15	Kampinos	mazowieckie	5338,28
14	27	67	89	291	514	258	300	162	7	5	13	21	16	Ostrów	podkarpackie	5333,22
12	20	5	12	29	20	21	11	10	12	20	4	12	17	Rudna	dolnośląskie	5290,83
11	11	4	17	4	4	10	14	9	20	6	9	4	18	Ustronie Morskie	zachodniopomorskie	5285,13
40	37	38	42	34	48	30	26	21	25	29	23	24	19	Michałowice	mazowieckie	5261,88
			155	32	312	659	375	58	142	87	84	89	20	Terespol	lubelskie	5236,80
9	8	6	11	16	23	19	16	13	16	19	18	19	21	Sitkówka-Nowiny	świętokrzyskie	5164,37
		72	66	58	101	35	38	36	70	65	49	34	22	Darłowo	zachodniopomorskie	5052,65
24	26	36	38	63	55	81	83	93	46	40	33	33	23	Krupski Młyn	śląskie	4810,44
13	5	16	24	15	17	40	29	42	6	22	27	27	24	Powidz	wielkopolskie	4728,67
		96	96	68	41	60	92	30	21	18	25	28	25	Szczerców	łódzkie	4716,72
43	14	21	21	26	38	27	31	53	39	28	22	23	26	Dobrzeń Wielki	opolskie	4696,50
		54	63	35	9	22	34	33	62	69	47	56	27	Postomino	zachodniopomorskie	4653,42
65	60	9	16	10	13	23	18	22	26	24	29	29	28	Słupno	mazowieckie	4604,46
			495	755	853	518	400	184	69	52	35	39	29	Jaktorów	mazowieckie	4427,87
55	22	31	32	31	33	18	22	27	27	32	30	38	30	Gniewino	pomorskie	4305,63
	7	20	27	14	24	54	58	38	19	43	31	42	31	Goczałkowice-Zdrój	śląskie	4299,30
	70	56	52	90	264	677	271	139	52	57	28	43	32	Pabianice	łódzkie	4256,79
			193	316	91	136	192	301	86	97	93	100	33	Teresin	mazowieckie	4225,27
			159	175	170	127	104	50	112	80	92	37	34	Radwanice	dolnośląskie	4218,84
			805	761	1041	1056	961	1233	229	130	88	52	35	Sulmierzyce	łódzkie	4195,77
2	49	18	25	38	30	39	6	16	10	13	5	15	36	Puchaczów	lubelskie	4195,44
33	10	22	35	44	52	34	24	63	36	27	41	40	37	Kosakowo	pomorskie	4191,35
56	76	28	44	43	73	82	151	54	51	72	26	30	38	Bobrowice	lubuskie	4171,55
38	41	41	64	46	53	49	49	65	49	37	40	36	39	Osielsko	kujawsko-pomorskie	4162,70
22	53	44	9	25	27	26	15	11	42	25	21	31	40	Cisna	podkarpackie	4144,47
	83	45	69	73	46	51	37	29	50	47	83	85	41	Słupsk	pomorskie	4117,08
63	58	53	115	78	130	66	82	67	59	60	91	62	42	Kolbudy	pomorskie	4062,89
	75		124	52	75	77	122	316	94	70	56	51	43	Nieporęt	mazowieckie	4054,14
	4	80	28	9	22	28	27	52	32	51	62	60	44	Chełm Śląski	śląskie	4049,20

GMINY WIEJSKIE

81	18	62	14	12	14	11	23	89	28	41	124	68	45	Marklowice	śląskie	4029,40
	36		180	259	185	116	77	124	61	38	82	76	46	Nowosolna	łódzkie	4028,50
77		75	70	2	32	910	65	82	24	21	32	53	47	Wielka Nieszawka	kujawsko-pomorskie	4027,27
25	33	10	41	47	40	32	45	108	66	50	38	35	48	Stawiguda	warmińsko-mazurskie	4013,08
49	51	23	49	251	123	73	75	74	41	44	59	61	49	Raszyn	mazowieckie	3961,54
			100	30	39	56	63	78	44	71	52	47	50	Izabelin	mazowieckie	3960,44
			72	195	88	118	62	31	29	36	34	54	51	Kobylnica	pomorskie	3951,25
74	34	43	43	61	58	59	72	213	54	61	46	49	52	Wieliszew	mazowieckie	3941,84
47	24	26	26	33	50	44	43	19	38	33	36	64	53	Solina	podkarpackie	3941,69
			451	613	516	387	512	397	738	1084	288	99	54	Boleszkowice	zachodniopomorskie	3928,05
			241	283	1042	516	773	983	404	166	79	225	55	Mietków	dolnośląskie	3875,88
17	29	37	33	51	74	46	7	5	55	64	43	55	56	Ornontowice	śląskie	3801,79
			926	886	863	567	626	687	280	406	278	349	57	Piszczac	lubelskie	3769,16
			485	937	246	140	364	47	63	48	39	48	58	Łysomice	kujawsko-pomorskie	3766,60
			1592	1554	1396	877	998	933	385	423	45	45	59	Orla	podlaskie	3752,20
	72		143	216	245	112	283	461	125	81	67	69	60	Wiązowna	mazowieckie	3743,31
			168	126	122	97	94	60	34	39	72	92	61	Brudzew	wielkopolskie	3685,29
	25	58	50	168	80	41	89	110	85	54	53	63	62	Ożarówice	śląskie	3685,00
56		30	108	103	34	42	21	34	246	151	96	93	63	Lutowiska	podkarpackie	3684,39
			109	186	69	68	133	97	80	93	100	75	64	Żabia Wola	mazowieckie	3679,80
15	30		23	41	18	29	50	258	119	83	104	72	65	Lubin	dolnośląskie	3676,39
			417	594	63	14	98	173	566	733	994	151	66	Krośnice	dolnośląskie	3672,17
	66		40	40	45	36	20	75	35	45	65	86	67	Gieraltowice	śląskie	3661,92
37	89		176	269	354	185	177	424	40	63	69	94	68	Bolesław	małopolskie	3659,85
			653	874	555	560	811	345	789	192	130	81	69	Łapanów	małopolskie	3659,37
45	63	76	257	419	61	55	402	104	159	92	58	50	70	Legnickie Pole	dolnośląskie	3648,99
			166	77	121	322	132	147	127	108	116	87	71	Lipnica	pomorskie	3625,42
100	42		112	48	225	181	159	131	128	107	74	70	72	Krokowa	pomorskie	3623,16
31	9	19	34	39	51	38	25	49	47	73	60	44	73	Ustka	pomorskie	3589,71
			573	403	1097	1179	623	1192	382	215	64	152	74	Cyców	lubelskie	3581,81
			83	64	291	179	123	193	82	56	70	77	75	Kołobrzeg	zachodniopomorskie	3580,03
36	28	91	60	451	507	471	545	950	93	111	145	59	76	Mszana	śląskie	3575,58
			134	144	192	177	138	121	120	79	78	80	77	Stężyca	pomorskie	3574,43
18	23	13	86	136	293	139	267	135	67	105	71	66	78	Kołbaskowo	zachodniopomorskie	3568,43
			845	1347	643	902	91	549	1074	708	107	148	79	Jeżów	łódzkie	3553,13
68		69	138	82	140	78	60	116	92	88	61	191	80	Narewka	podlaskie	3548,20
			65	102	103	50	68	55	100	106	98	88	81	Elbląg	warmińsko-mazurskie	3543,34
			218	221	336	275	108	217	60	146	101	161	82	Stara Dąbrowa	zachodniopomorskie	3542,31
			1278	1356	1058	581	1022	831	378	317	114	74	83	Belsk Duży	mazowieckie	3538,42
		46	463	341	399	89	53	44	75	68	37	46	84	Kęsowo	kujawsko-pomorskie	3538,10
			178	968	426	197	261	568	68	132	86	97	85	Radziejowice	mazowieckie	3536,86
			91	166	290	302	207	304	147	99	85	78	86	Cewice	pomorskie	3511,47
			132	210	330	193	179	249	73	178	144	102	87	Czosnów	mazowieckie	3503,42
		82	2	28	1589	6	126	122	64	74	55	79	88	Osiecznica	dolnośląskie	3500,51
	31	29	51	37	120	63	59	46	122	110	63	58	89	Pszczew	lubuskie	3484,26
		68	144	202	276	257	46	56	160	141	137	121	90	Jedwabno	warmińsko-mazurskie	3479,91
	85	83	97	153	82	132	134	143	123	75	89	71	91	Giżycko	warmińsko-mazurskie	3468,72
			209	321	373	153	372	307	664	673	712	969	92	Sosnowica	lubelskie	3468,03
			728	719	1129	682	257	317	580	628	359	111	93	Wilków	opolskie	3435,33

		33	56	89	110	47	30	115	97	26	120	122	94	Wicko	pomorskie	3433,95
			272	619	229	108	170	86	89	78	42	41	95	Skarbimierz	opolskie	3429,69
			577	771	600	53	120	410	415	240	524	280	96	Sławno	łódzkie	3405,47
			586	743	604	122	337	114	53	209	224	90	97	Suwałki	podlaskie	3392,00
			1406	1166	1518	1455	1023	637	1514	1366	531	493	98	Daszyna	łódzkie	3375,31
			74	62	339	401	116	342	156	135	196	201	99	Krotoszyce	dolnośląskie	3373,04
			365	940	552	1003	182	606	442	451	244	260	100	Białowieża	podlaskie	3368,69
			206	300	247	268	233	278	113	112	122	105	101	Białe Błota	kujawsko-pomorskie	3367,75
			82	109	156	100	142	167	77	42	111	65	102	Komorniki	wielkopolskie	3365,64
			933	1269	599	757	1059	439	502	408	262	202	103	Koszarawa	śląskie	3363,04
		79	265	230	418	202	222	357	105	125	199	174	104	Czarny Bór	dolnośląskie	3362,08
			142	328	361	171	80	72	245	128	87	26	105	Płoskinia	warmińsko-mazurskie	3338,47
40	39	49	36	53	187	180	61	76	43	23	81	118	106	Pawłowice	śląskie	3336,54
			127	239	89	187	57	204	88	58	50	83	107	Studzienice	pomorskie	3334,71
			1412	1194	1288	1267	1109	1502	1162	1124	1089	1142	108	Lutomiersk	łódzkie	3330,98
			364	511	220	74	313	596	103	524	415	301	109	Cedry Wielkie	pomorskie	3322,75
			214	440	203	173	237	257	152	104	160	129	110	Szemud	pomorskie	3321,85
			1519	1055	686	3	173	399	84	253	299	139	111	Wielka Wieś	małopolskie	3318,18
			489	137	317	200	146	928	71	138	133	246	112	Ksawerów	łódzkie	3310,39
			413	317	664	321	398	411	176	221	66	95	113	Trzebielino	pomorskie	3299,47
			775	385	125	98	608	1054	163	213	131	126	114	Oława	dolnośląskie	3298,50
			258	91	301	216	84	243	132	103	115	128	115	Parchowo	pomorskie	3293,24
			94	236	67	64	169	73	95	77	176	67	116	Pruszcz Gdański	pomorskie	3288,46
			156	331	755	808	397	223	79	331	192	134	117	Tuczepy	świętokrzyskie	3287,56
	81	55	78	76	44	37	44	35	101	126	166	82	118	Uście Gorlickie	małopolskie	3283,99
			181	178	97	84	109	40	230	120	241	162	119	Turośl	podlaskie	3280,30
	84	81	111	157	165	128	137	259	96	117	148	98	120	Dopiewo	wielkopolskie	3272,33
			152	268	168	111	162	106	129	96	117	157	121	Sulęczyno	pomorskie	3266,76
			200	294	215	234	345	575	235	169	138	104	122	Biesiekierz	zachodniopomorskie	3252,41
10	32	24	30	49	10	9	32	85	87	55	57	73	123	Kobyłanka	zachodniopomorskie	3244,83
			208	212	129	155	148	164	108	82	108	116	124	Tuchomie	pomorskie	3241,58
			701	769	545	667	572	354	168	172	132	141	125	Ujazd	łódzkie	3238,43
			636	636	433	666	573	272	1185	833	194	843	126	Skąpe	lubuskie	3237,81
			213	275	292	265	559	852	219	211	189	140	127	Dywity	warmińsko-mazurskie	3217,21
			361	191	489	698	168	459	267	134	161	137	128	Perzów	wielkopolskie	3216,46
			164	378	106	608	905	621	212	294	159	208	129	Zgorzelec	dolnośląskie	3216,27
			229	208	90	126	210	107	114	109	155	164	130	Sierakowice	pomorskie	3214,38
			61	692	1004	809	702	451	425	139	371	252	131	Czarna	podkarpackie	3208,09
			202	282	104	106	70	113	165	122	206	156	132	Chmielno	pomorskie	3204,52
			378	489	413	573	726	871	209	91	118	135	133	Boronów	śląskie	3203,71
			151	298	100	88	323	592	334	153	408	256	134	Dobra (Szczecińska)	zachodniopomorskie	3199,99
			153	155	193	189	105	129	98	90	90	117	135	Kołczygłowy	pomorskie	3196,17
			77	55	95	214	262	387	218	129	136	187	136	Kleszczewo	wielkopolskie	3192,97
			93	375	205	86	196	57	58	67	73	109	137	Rzeczénica	pomorskie	3191,37
			416	450	179	442	751	670	547	250	255	296	138	Baranów	wielkopolskie	3188,17
			338	271	143	117	131	62	102	118	142	133	139	Borzytuchom	pomorskie	3186,98
35	43	90	48	84	309	160	127	130	56	31	102	163	140	Suszec	śląskie	3186,78
27	50	51	76	100	158	164	348	729	166	116	143	204	141	Kazimierz Biskupi	wielkopolskie	3180,26

GMINY WIEJSKIE

			776	1290	578	955	692	958	943	1274	1156	835	142	Czerniewice	łódzkie	3176,36
			314	782	419	464	251	198	188	147	97	142	143	Stare Czarnowo	zachodniopomorskie	3175,92
			183	151	94	31	64	101	273	237	153	124	144	Górzycza	lubuskie	3175,42
			1100	1549	575	446	1100	1378	561	241	248	242	145	Kamienica Polska	śląskie	3173,68
80	86		71	71	83	115	136	117	91	86	156	179	146	Nowa Wieś Wielka	kujawsko-pomorskie	3168,88
			395	362	86	360	238	203	279	460	180	283	147	Potęgowo	pomorskie	3153,52
			102	112	181	124	125	218	121	94	128	125	148	Osie	kujawsko-pomorskie	3148,07
			303	286	180	130	171	268	139	155	103	169	149	Długoleka	dolnośląskie	3147,33
			162	250	65	80	183	196	308	626	601	192	150	Lewin Kłodzki	dolnośląskie	3139,88
			343	345	445	355	401	435	354	372	216	115	151	Wałcz	zachodniopomorskie	3137,13
			925	1017	731	753	737	787	535	879	700	168	152	Malechowo	zachodniopomorskie	3136,80
			434	628	64	272	460	550	178	98	172	96	153	Gromadka	dolnośląskie	3135,07
			117	310	118	424	344	138	199	242	179	159	154	Karsin	pomorskie	3123,21
			892	768	1305	762	153	938	179	217	324	206	155	Miękinia	dolnośląskie	3118,76
21	54	39	47	66	76	103	193	148	107	168	217	153	156	Kunice	dolnośląskie	3109,78
92	46	66	37	67	16	94	155	381	157	119	141	103	157	Świerklany	śląskie	3107,74
			331	347	260	261	256	94	148	220	152	145	158	Dziemiiany	pomorskie	3103,45
			222	342	113	107	73	66	74	113	112	106	159	Linia	pomorskie	3094,38
			1085	1172	1328	1307	1007	816	402	357	556	918	160	Kobylin-Borzymy	podlaskie	3087,80
			170	108	87	109	52	43	65	76	76	123	161	Człuchów	pomorskie	3087,56
			62	660	449	396	200	207	131	279	223	154	162	Żagań	lubuskie	3086,73
			1019	757	470	489	546	1048	1154	1014	197	185	163	Wola Uhruska	lubelskie	3085,94
			561	806	852	827	266	230	180	121	54	91	164	Nowe Ostrowy	łódzkie	3085,84
			523	707	473	169	66	118	33	59	44	101	165	Rymań	zachodniopomorskie	3083,31
			203	422	446	383	549	927	216	337	373	295	166	Stegna	pomorskie	3081,95
			300	542	456	406	289	194	149	157	181	138	167	Nowa Karczma	pomorskie	3081,62
44	73		184	95	131	413	195	298	335	309	188	175	168	Pluźnica	kujawsko-pomorskie	3080,30
			532	821	313	270	290	132	162	167	127	170	169	Będzino	zachodniopomorskie	3078,09
			215	220	718	602	708	1436	826	700	473	560	170	Pakosław	wielkopolskie	3076,73
			290	281	434	145	481	664	172	252	348	412	171	Jonkowo	warmińsko-mazurskie	3075,78
			602	122	251	588	590	299	337	206	134	127	172	Łęka Opatowska	wielkopolskie	3065,73
			670	1228	800	750	1160	1049	210	191	298	350	173	Leszno	mazowieckie	3065,11
			172	213	154	93	154	71	214	210	234	146	174	Przodkowo	pomorskie	3061,79
		59	57	158	213	235	121	373	183	170	151	199	175	Stare Pole	pomorskie	3060,05
			530	194	209	614	316	363	817	545	738	1001	176	Dzierzgowo	mazowieckie	3059,85
			291	149	280	330	417	632	448	443	426	558	177	Lniano	kujawsko-pomorskie	3059,08
			309	1038	880	603	203	1240	237	287	286	233	178	Wyry	śląskie	3058,08
			137	214	259	176	67	41	153	554	110	108	179	Kozielice	zachodniopomorskie	3049,53
			90	260	295	336	696	372	983	809	642	167	180	Suchy Dąb	pomorskie	3045,42
			81	107	520	672	416	666	171	179	281	287	181	Ludwin	lubelskie	3036,47
			386	263	329	417	370	408	249	345	232	236	182	Dąbrowa Chełmińska	kujawsko-pomorskie	3033,28
			444	779	945	776	933	703	189	188	329	220	183	Sochaczew	mazowieckie	3031,30
			237	296	278	252	355	539	130	95	126	189	184	Kościierzyna	pomorskie	3028,80
			705	967	864	690	342	347	298	360	222	290	185	Nowe Piekuty	podlaskie	3026,72
			1385	1517	1236	1527	1282	1476	224	615	521	155	186	Pietrowice Wielkie	śląskie	3025,05

			1143	121	1286	1424	918	186	1146	929	573	213	187	Pałecznicza	małopolskie	3024,76
			287	173	70	172	124	212	109	133	178	308	188	Lipusz	pomorskie	3022,87
			224	315	416	317	184	379	296	216	396	359	189	Lubichowo	pomorskie	3022,43
			1103	1313	1330	1092	1465	1542	303	693	482	299	190	Bełchatów	łódzkie	3016,45
			149	277	204	167	420	368	111	114	167	177	191	Stara Biała	mazowieckie	3016,03
			367	140	249	45	78	109	613	286	191	130	192	Puńsk	podlaskie	3015,68
			979	1429	1033	1139	846	823	192	140	464	119	193	Zabierzów	małopolskie	3013,84
			871	835	688	885	1038	501	362	513	639	656	194	Jabłonka	małopolskie	3013,01
		77	79	141	177	102	111	157	143	115	80	144	195	Inowrocław	kujawsko-pomorskie	3010,21
			609	390	611	143	429	696	175	222	256	305	196	Jabłonna	mazowieckie	3009,96
			527	314	653	684	566	542	446	144	303	314	197	Bogoria	świętokrzyskie	3009,63
			620	161	334	356	71	39	223	190	304	404	198	Ochotnica Dolna	małopolskie	3009,41
			242	354	511	504	504	715	430	186	231	212	199	Łubianka	kujawsko-pomorskie	3004,81
72	59	180	53	198	304	594	235	551	158	356	383	331	200	Głogów	dolnośląskie	3004,07
			256	464	992	1013	994	491	387	582	320	364	201	Zalesie	lubelskie	2996,28
			225	171	389	206	495	886	118	123	182	251	202	Czerwonak	wielkopolskie	2988,61
			126	245	288	83	157	246	289	433	355	612	203	Dąbrówno	warmińsko-mazurskie	2988,06
			315	237	126	232	255	313	244	238	175	171	204	Wieliczki	warmińsko-mazurskie	2987,89
			657	865	659	420	536	264	144	174	336	222	205	Olsztyn	śląskie	2987,83
			469	583	724	125	741	1167	228	505	758	573	206	Kwidzyn	pomorskie	2983,48
			92	169	358	419	149	64	449	366	428	158	207	Świecie nad Osą	kujawsko-pomorskie	2982,77
			522	209	207	384	213	105	140	297	229	271	208	Grabowo	podlaskie	2980,81
			277	205	28	76	100	120	389	101	139	110	209	Lubrza	lubuskie	2978,55
			1317	42	258	114	571	1359	712	370	912	710	210	Wisznia Mała	dolnośląskie	2976,03
			393	287	79	280	311	356	283	231	147	131	211	Paradyż	łódzkie	2974,44
	74		105	133	49	24	112	475	145	262	129	319	212	Czernichów	śląskie	2969,51
			80	262	224	247	118	231	134	193	99	13	213	Ostrowice	zachodniopomorskie	2964,75
			676	705	661	769	359	420	503	425	237	183	214	Rogowo	kujawsko-pomorskie	2962,45
50	69		123	45	132	99	198	1116	170	201	154	323	215	Bojszowy	śląskie	2962,09
			6	36	163	810	637	521	770	163	150	209	216	Solec-Zdrój	świętokrzyskie	2953,60
			822	329	145	414	498	460	138	176	171	215	217	Narew	podlaskie	2948,80
			599	293	59	62	706	318	177	248	502	355	218	Czernica	dolnośląskie	2948,58
			553	795	603	344	40	555	202	229	183	200	219	Herby	śląskie	2947,24
			269	400	621	345	139	986	238	474	469	248	220	Malbork	pomorskie	2945,53
			874	884	588	490	765	755	432	223	342	334	221	Juchnowiec Kościelny	podlaskie	2944,89
			958	961	1028	1090	140	297	207	249	169	184	222	Wola Krzysztoporska	łódzkie	2941,99
			346	363	697	378	272	569	401	254	220	241	223	Łubowo	wielkopolskie	2939,68
			125	675	713	716	674	346	969	692	135	147	224	Dygowo	zachodniopomorskie	2938,54
			212	247	468	365	285	321	173	150	121	136	225	Damasławek	wielkopolskie	2936,44
			404	359	397	558	761	430	358	290	215	413	226	Przemęt	wielkopolskie	2933,72
			130	65	155	264	175	91	110	89	51	190	227	Stary Dzików	podkarpackie	2932,30
			997	27	57	25	229	1477	1003	1265	1466	1544	228	Zembrzyce	małopolskie	2931,99
			650	490	379	87	230	69	254	164	265	254	229	Świdnica	lubuskie	2925,85
			128	97	150	152	288	102	196	137	226	224	230	Żegocina	małopolskie	2923,85
			662	671	655	744	551	556	455	251	302	211	231	Niechanowo	wielkopolskie	2922,27
			188	564	300	290	228	188	226	324	315	311	232	Grodziczno	warmińsko-mazurskie	2919,55

GMINY WIEJSKIE

			831	1358	942	1063	739	693	1002	992	982	344	233	Kuczborok-Osada	mazowieckie	2919,07
			304	304	496	522	367	351	324	313	441	451	234	Śliwice	kujawsko-pomorskie	2918,70
			322	142	93	183	115	206	136	53	367	540	235	Wielbark	warmińsko-mazurskie	2918,32
			1172	1206	1208	844	944	1279	409	456	628	620	236	Kołbiel	mazowieckie	2917,27
			320	75	182	220	250	88	470	501	517	195	237	Kowale Oleckie	warmińsko-mazurskie	2915,57
			752	1193	1218	1251	926	405	154	100	75	120	238	Baranów	mazowieckie	2914,14
			355	301	625	850	305	247	906	606	337	172	239	Regnów	łódzkie	2912,38
			195	185	244	529	413	262	655	244	390	326	240	Dębница Kaszubska	pomorskie	2912,23
			430	463	560	339	197	437	799	295	193	269	241	Miłki	warmińsko-mazurskie	2912,13
			1312	1378	1263	913	1317	1198	866	661	702	456	242	Dobroń	łódzkie	2911,67
			1163	562	614	530	335	365	265	194	643	382	243	Malanów	wielkopolskie	2910,61
			146	265	272	144	199	232	309	392	388	226	244	Choczewo	pomorskie	2909,94
			1225	364	1099	1144	618	567	755	489	109	363	245	Zawady	podlaskie	2908,03
			261	176	512	315	434	465	773	727	509	388	246	Damnica	pomorskie	2904,50
			332	257	481	523	534	216	310	189	173	258	247	Budzyń	wielkopolskie	2904,13
			784	1151	651	1040	815	644	845	688	760	693	248	Olszanka	mazowieckie	2904,01
			897	904	973	995	1335	1390	781	547	249	113	249	Osiek Mały	wielkopolskie	2903,85
			721	1045	98	526	744	776	377	289	259	230	250	Grabica	łódzkie	2900,76
			264	396	448	572	554	1245	418	298	554	188	251	Opatówek	wielkopolskie	2899,62
			163	776	96	148	90	783	757	85	333	173	252	Żukowice	dolnośląskie	2899,23
			1075	1241	253	201	487	1237	322	245	451	345	253	Zielonki	małopolskie	2897,94
			435	392	275	209	418	119	181	159	314	436	254	Łabowa	małopolskie	2896,77
			260	187	268	329	95	255	198	143	270	292	255	Czarna Dąbrówka	pomorskie	2896,33
			95	88	71	456	555	791	187	187	201	270	256	Bierawa	opolskie	2893,58
			236	74	136	246	224	322	205	158	125	282	257	Konarzyny	pomorskie	2893,09
			803	557	648	710	556	726	1319	1210	682	506	258	Miloradz	pomorskie	2892,88
			896	170	62	113	254	677	225	391	529	438	259	Mucharz	małopolskie	2887,86
			177	120	111	190	258	358	320	376	456	469	260	Strzegowo	mazowieckie	2886,20
			169	987	907	965	1151	1219	652	124	106	150	261	Miasteczko Krajeńskie	wielkopolskie	2884,59
			288	320	703	458	334	376	301	202	541	337	262	Przytoczna	lubuskie	2883,20
			157	232	199	313	187	174	443	259	236	255	263	Milejewo	warmińsko-mazurskie	2881,98
			1115	1528	1458	1255	603	1400	259	281	307	365	264	Rudziniec	śląskie	2879,03
			376	200	528	388	231	392	197	257	569	644	265	Wrocławek	kujawsko-pomorskie	2878,95
			520	932	595	105	158	813	457	383	525	376	266	Sulików	dolnośląskie	2877,85
			243	379	383	376	613	618	234	162	450	463	267	Luzino	pomorskie	2877,11
			131	659	394	437	380	123	278	303	295	422	268	Brąszewice	łódzkie	2872,64
			353	371	271	624	783	900	412	284	195	259	269	Włoszakowice	wielkopolskie	2867,94
			135	192	211	225	459	325	384	541	146	235	270	Kiszkowo	wielkopolskie	2866,52
			946	1389	1399	1320	1054	573	323	527	466	458	271	Pokój	opolskie	2865,74
			973	532	222	260	181	96	164	212	440	694	272	Czarnia	mazowieckie	2864,10
55	95		84	163	169	212	103	125	217	149	177	216	273	Zakrzewo	kujawsko-pomorskie	2863,49
			478	471	598	555	482	391	141	341	275	265	274	Miastkowo	podlaskie	2863,37
			488	551	830	577	312	355	325	263	264	333	275	Dąbrowa Biskupia	kujawsko-pomorskie	2863,31
39	35	40	68	164	223	224	388	261	311	310	280	132	276	Warta Bolesławiecka	dolnośląskie	2860,90
			248	118	723	1077	492	1353	1038	578	840	571	277	Parzęczew	łódzkie	2859,68

96		74	136	54	164	159	93	77	190	131	198	366	278	Rozogi	warmińsko-mazurskie	2857,57
			419	862	1043	922	642	1151	956	795	523	411	279	Białośliwie	wielkopolskie	2856,97
			666	156	1207	704	531	518	467	323	257	114	280	Wilczyn	wielkopolskie	2856,82
			1134	1303	345	1138	658	727	465	729	992	845	281	Dmosin	łódzkie	2856,66
			252	346	342	390	315	500	523	329	219	303	282	Morzyszczyn	pomorskie	2856,20
			820	651	930	439	1209	1458	841	619	909	765	283	Gniezno	wielkopolskie	2854,25
			869	669	256	496	435	581	241	292	305	338	284	Liniewo	pomorskie	2852,50
			1301	1467	1472	170	1159	1117	559	520	214	198	285	Rudnik	śląskie	2851,16
			415	421	476	418	921	802	194	145	186	369	286	Zielona Góra	lubuskie	2850,33
			196	389	715	671	269	659	533	556	269	194	287	Dąbrowa	kujawsko-pomorskie	2849,94
			560	343	793	101	529	763	352	731	1393	801	288	Dragacz	kujawsko-pomorskie	2846,92
			427	740	925	651	903	1115	616	405	668	536	289	Zgierz	łódzkie	2846,41
			87	143	66	91	87	127	126	180	478	447	290	Gietrzwałd	warmińsko-mazurskie	2845,38
			648	549	257	282	717	897	242	136	68	182	291	Polska Cerekiew	opolskie	2844,93
			371	543	486	587	669	752	1051	988	1050	755	292	Piecki	warmińsko-mazurskie	2842,51
			714	1036	1050	1009	1103	778	998	839	703	277	293	Warlubie	kujawsko-pomorskie	2841,51
			486	592	931	484	358	955	440	291	360	112	294	Świeszyno	zachodniopomorskie	2841,39
			474	430	541	574	763	458	373	347	157	318	295	Lubasz	wielkopolskie	2841,37
			145	266	403	369	502	469	99	235	272	288	296	Szydłowo	wielkopolskie	2840,50
			730	689	483	541	385	578	393	342	203	266	297	Wierzbica	mazowieckie	2840,44
			1035	815	344	917	888	1008	115	268	343	434	298	Ciasna	śląskie	2839,12
			660	482	318	354	406	331	414	444	287	219	299	Zbuczyn	mazowieckie	2836,16
			669	429	632	708	241	323	461	633	356	310	300	Kołaki Kościelne	podlaskie	2834,08
			628	810	649	524	864	944	1403	663	1069	657	301	Włodawa	lubelskie	2833,99
			217	303	353	382	557	615	292	266	253	357	302	Ozorków	łódzkie	2832,83
			1554	1406	1448	1479	1541	1564	970	1185	1362	453	303	Chybie	śląskie	2832,52
			352	665	1006	366	440	370	1477	1420	190	221	304	Kamiennik	opolskie	2831,68
			738	607	921	1027	128	467	1381	394	170	468	305	Świerczów	opolskie	2830,90
			562	723	1196	916	1322	1342	565	670	860	870	306	Kobiór	śląskie	2830,68
			133	134	465	271	185	532	195	142	242	320	307	Inowódz	łódzkie	2830,66
			552	824	683	499	294	694	346	330	318	286	308	Puck	pomorskie	2829,95
			506	292	119	287	277	254	227	127	339	205	309	Łągów	świętokrzyskie	2829,71
			645	476	35	57	317	61	762	550	868	628	310	Ślemień	śląskie	2828,21
			1096	518	1152	863	640	777	1286	463	164	273	311	Dębowa Kłoda	lubelskie	2824,63
			410	478	585	324	165	335	161	230	208	210	312	Przywidz	pomorskie	2823,77
			790	715	760	306	681	1111	526	607	799	805	313	Kruszyna	śląskie	2823,56
			464	593	307	701	625	517	291	363	284	309	314	Baboszewo	mazowieckie	2822,53
			116	218	386	416	772	701	268	219	254	279	315	Kraszewice	wielkopolskie	2822,34
			425	278	684	198	99	222	1243	1085	534	825	316	Lubycza Królewska	lubelskie	2820,20
			194	204	201	151	97	99	256	299	221	268	317	Somonino	pomorskie	2820,12
			1531	1285	1091	1113	1272	893	960	807	1191	905	318	Strachówka	mazowieckie	2819,84
			1093	935	1311	968	703	306	564	509	886	907	319	Czeremcha	podlaskie	2819,31
			505	1053	1141	472	1136	1352	724	410	480	429	320	Kochanowice	śląskie	2818,64
			375	942	396	263	211	295	17	62	105	253	321	Wieczfnia Kościelna	mazowieckie	2817,63
			1155	683	711	192	79	587	124	182	326	403	322	Dubicze Cerkiewne	podlaskie	2817,38
			437	990	364	1187	110	385	285	274	119	339	323	Wiżajny	podlaskie	2815,83

GMINY WIEJSKIE

			1092	960	435	811	836	151	262	646	964	900	324	Łąpsze Niżne	małopolskie	2815,76
			782	827	915	1057	479	1109	379	305	717	584	325	Siepraw	małopolskie	2811,56
			1274	1292	1463	1373	1507	1496	1113	583	1001	730	326	Pomiechówek	mazowieckie	2811,45
			842	1037	694	897	798	1226	480	84	322	450	327	Nowa Sucha	mazowieckie	2811,12
	63		358	306	371	331	36	68	391	900	808	176	328	Pęcław	dolnośląskie	2810,01
			990	643	138	385	386	386	317	171	187	629	329	Rudka	podlaskie	2809,62
			400	656	148	412	591	723	630	533	423	563	330	Chojnice	pomorskie	2808,05
			857	1159	306	584	666	545	257	353	665	32	331	Wierzchowo	zachodniopomorskie	2807,57
			1082	1058	1313	1012	1096	1092	555	551	771	689	332	Janowiec	lubelskie	2807,15
			456	516	479	475	652	648	508	522	831	501	333	Ostróda	warmińsko-mazurskie	2804,83
	82		396	413	712	230	879	274	1253	1009	1090	636	334	Słońsk	lubuskie	2804,26
			631	1383	1326	1243	1180	527	687	977	942	415	335	Mokrsko	łódzkie	2803,26
			283	822	892	133	408	425	236	224	209	250	336	Załużki	mazowieckie	2803,06
			1218	1413	1480	1297	1390	1441	408	344	417	651	337	Tworóg	śląskie	2802,33
			1002	408	843	1227	1333	499	201	181	211	734	338	Bałtów	świętokrzyskie	2801,69
			651	633	950	918	712	502	31	173	306	396	339	Buczek	łódzkie	2800,17
			442	96	467	410	152	179	666	549	200	149	340	Orchowo	wielkopolskie	2798,65
			821	851	1447	67	797	1479	522	362	282	278	341	Turawa	opolskie	2796,79
			545	833	766	457	862	1371	649	838	1331	774	342	Otyń	lubuskie	2793,73
			839	923	645	278	54	220	458	534	680	521	343	Ciechocin	kujawsko-pomorskie	2791,75
			856	299	513	473	527	629	537	195	380	361	344	Mieścisko	wielkopolskie	2788,91
			600	655	572	585	503	601	1245	566	490	272	345	Brzeźnica	lubuskie	2788,27
			234	116	408	508	424	429	305	196	296	237	346	Elk	warmińsko-mazurskie	2787,59
			345	434	415	630	633	805	832	810	1249	478	347	Czerwonka	mazowieckie	2787,45
			268	339	407	444	430	544	135	165	291	335	348	Łąck	mazowieckie	2784,80
			55	59	26	70	274	735	553	384	540	275	349	Przybiernów	zachodniopomorskie	2784,22
			860	781	430	714	730	160	284	476	715	587	350	Zbójna	podlaskie	2783,44
			515	546	451	686	825	758	538	409	750	733	351	Tczew	pomorskie	2783,32
			250	288	335	327	48	283	182	175	235	166	352	Bukowsko	podkarpackie	2783,31
			171	125	255	407	552	310	403	560	458	386	353	Dydnia	podkarpackie	2781,94
	64	73	179	81	115	191	291	334	83	386	384	330	354	Lubanie	kujawsko-pomorskie	2781,68
			709	742	376	550	297	414	266	300	457	465	355	Czajków	wielkopolskie	2781,16
			625	115	227	636	894	890	462	315	316	542	356	Trzciana	małopolskie	2779,19
			1378	1442	1174	332	189	1261	1502	1019	967	1375	357	Nowy Dwór	podlaskie	2779,11
			704	869	946	1028	518	828	889	576	621	399	358	Chelmża	kujawsko-pomorskie	2777,69
			310	455	147	432	306	312	365	414	425	327	359	Tłuchowo	kujawsko-pomorskie	2777,06
			567	217	594	629	214	183	654	243	1213	910	360	Sławoborze	zachodniopomorskie	2776,13
			457	488	635	591	190	353	749	998	566	297	361	Mikołajki Pomorskie	pomorskie	2774,80
97	61	60	104	127	84	69	643	146	381	278	412	329	362	Kłodawa	lubuskie	2774,39
			801	985	689	680	865	881	515	640	1087	567	363	Grudziądz	kujawsko-pomorskie	2774,31
			326	338	447	397	239	548	570	530	123	274	364	Miedzichowo	wielkopolskie	2773,50
			710	725	999	655	980	1131	1059	720	1138	735	365	Obrowo	kujawsko-pomorskie	2771,63
			182	101	208	231	349	233	215	232	449	400	366	Osieczna	pomorskie	2771,44
			428	334	262	204	949	293	697	256	328	417	367	Pszczółki	pomorskie	2771,38
			511	988	818	706	1165	1059	464	367	536	420	368	Jaworze	śląskie	2769,14
			1253	1435	1230	1400	1478	1472	1101	920	937	1279	369	Domaniewice	łódzkie	2766,82
29	40	34	231	370	542	422	352	396	850	528	335	324	370	Kotla	dolnośląskie	2766,45
			141	206	149	269	369	389	500	358	651	315	371	Cekcyn	kujawsko-pomorskie	2766,30

			336	604	944	884	796	1016	810	1134	1038	291	372	Gubin	lubuskie	2766,02
			773	741	1335	1357	952	1173	240	102	846	1070	373	Bolimów	łódzkie	2765,08
			401	124	233	92	129	161	592	228	162	514	374	Morawica	świętokrzyskie	2763,49
			449	1095	984	1293	951	530	859	889	562	482	375	Godzianów	łódzkie	2762,45
			482	412	400	377	205	294	357	361	401	336	376	Wielgie	kujawsko-pomorskie	2760,92
			556	693	637	328	900	285	411	270	374	354	377	Łągów	lubuskie	2760,88
			590	460	166	137	141	371	924	288	596	1446	378	Łyse	mazowieckie	2759,39
			337	272	206	131	147	191	353	382	267	214	379	Książki	kujawsko-pomorskie	2759,37
			544	376	184	338	374	406	521	152	492	577	380	Wapno	wielkopolskie	2755,83
			540	502	390	219	135	168	275	199	400	57	381	Raciechowice	małopolskie	2753,69
			825	446	506	695	802	1218	568	448	516	532	382	Rusiec	łódzkie	2753,44
			323	215	601	492	539	59	277	435	290	196	383	Gąsawa	kujawsko-pomorskie	2752,91
			731	754	881	936	1343	1031	744	543	938	421	384	Zawoja	małopolskie	2752,91
			431	473	700	644	563	973	435	328	439	600	385	Stare Miasto	wielkopolskie	2752,80
			736	1211	1361	1342	1052	1191	965	686	309	231	386	Pawłowiczki	opolskie	2750,16
			1352	1284	850	79	704	202	775	957	946	1156	387	Trzebownik	podkarpackie	2749,96
			357	437	105	85	176	1055	376	227	233	408	388	Łęczycze	pomorskie	2749,70
			584	657	343	342	650	457	286	325	555	475	389	Wijewo	wielkopolskie	2749,29
			1004	1350	675	1154	809	1085	410	437	870	949	390	Bukowina Tatrzańska	małopolskie	2748,15
			674	114	310	963	1152	731	1337	555	740	261	391	Uścimów	lubelskie	2747,08
			794	498	815	832	580	488	344	336	347	328	392	Wierzbinek	wielkopolskie	2745,98
			397	770	958	754	470	511	686	958	607	294	393	Pielgrzymka	dolnośląskie	2740,58
			605	522	916	1071	1107	1367	834	622	589	379	394	Lubicz	kujawsko-pomorskie	2740,22
			380	799	218	399	326	383	419	351	623	479	395	Kamień	podkarpackie	2738,90
			564	609	269	642	510	599	272	203	268	281	396	Manowo	zachodniopomorskie	2738,60
			576	544	493	511	387	682	614	349	338	245	397	Smętowo Graniczne	pomorskie	2738,39
			753	733	759	571	565	725	380	389	510	416	398	Łącko	małopolskie	2737,12
			1283	1392	748	1428	1253	1137	370	397	308	371	399	Wielowieś	śląskie	2736,50
			1028	1004	1228	1429	1178	538	375	707	660	442	400	Bačkowice	świętokrzyskie	2736,32
			677	749	327	395	463	219	206	160	245	197	401	Słupnice	małopolskie	2734,77
			783	1007	924	775	220	494	779	419	363	332	402	Karnice	zachodniopomorskie	2734,23
			436	138	230	785	47	524	496	1006	619	515	403	Szypłiszki	podlaskie	2734,16
			639	951	488	386	438	341	356	373	330	358	404	Winnica	mazowieckie	2734,09
			840	491	901	994	968	1062	511	440	382	346	405	Kuślin	wielkopolskie	2733,29
			668	1137	763	841	1003	926	423	475	674	533	406	Kościan	wielkopolskie	2729,71
			339	352	544	281	240	441	703	820	633	513	407	Główczyce	pomorskie	2728,07
			858	382	566	135	511	512	434	464	387	239	408	Lubiewo	kujawsko-pomorskie	2728,03
			226	323	693	595	501	235	293	399	610	624	409	Zaniemyśl	wielkopolskie	2728,02
			154	72	102	110	143	83	231	218	158	223	410	Grunwald	warmińsko-mazurskie	2727,11
			220	308	1247	1039	1234	1244	495	602	839	720	411	Kozy	śląskie	2725,23
			1285	971	1115	1054	1148	1172	713	761	1004	984	412	Brańszczyk	mazowieckie	2723,86
			289	509	642	421	419	784	350	881	588	367	413	Nowa Wieś Lęborska	pomorskie	2721,43
			390	718	1160	865	389	1252	1541	1451	1326	821	414	Chodzież	wielkopolskie	2720,96
			1235	1426	1353	1177	96	1079	942	1220	648	618	415	Kiernozia	łódzkie	2720,94
			814	789	178	162	582	997	890	454	582	495	416	Dąbrówka	mazowieckie	2720,90
			292	602	502	466	88	172	302	272	260	302	417	Wilczęta	warmińsko-mazurskie	2720,62
			717	525	190	266	202	211	299	449	678	862	418	Długosiodło	mazowieckie	2719,31

GMINY WIEJSKIE

			519	242	564	470	821	730	451	473	409	410	419	Granowo	wielkopolskie	2719,30
			228	682	19	75	361	242	488	771	140	648	420	Kije	świętokrzyskie	2718,39
			1157	958	1018	1249	1206	633	1167	1462	1435	938	421	Platerów	mazowieckie	2717,88
			962	424	1185	1164	540	1068	1043	987	465	443	422	Udanin	dolnośląskie	2717,06
			781	466	910	1059	520	1044	777	951	345	392	423	Ilów	mazowieckie	2716,85
			366	504	281	440	245	382	453	504	616	249	424	Gizałki	wielkopolskie	2716,68
			192	853	47	312	191	519	433	307	453	746	425	Stoczek	mazowieckie	2716,31
			624	585	1257	1457	1203	513	1451	502	631	353	426	Lelów	śląskie	2716,29
			859	1015	790	960	972	422	469	624	863	604	427	Krasocin	świętokrzyskie	2716,16
			1045	989	771	510	366	245	707	411	560	505	428	Czarnocin	łódzkie	2715,08
			140	148	302	515	265	84	191	446	756	471	429	Rogowo	kujawsko-pomorskie	2714,70
			638	807	1046	1011	974	1346	282	468	666	579	430	Ceków-Kolonia	wielkopolskie	2714,63
			1324	1352	1287	1066	1422	1153	539	1251	1266	372	431	Milejczyce	podlaskie	2714,44
			450	238	370	433	340	446	355	273	410	462	432	Świątajno	warmińsko-mazurskie	2714,20
			403	841	461	104	219	898	133	318	393	667	433	Wejherowo	pomorskie	2713,39
			742	936	436	291	221	282	263	267	477	510	434	Potworów	mazowieckie	2712,65
			1282	1321	1409	1470	1325	1341	1192	1293	1053	1083	435	Zduny	łódzkie	2712,37
			1183	1214	952	1043	913	660	607	695	669	384	436	Baranów	lubelskie	2711,02
			445	704	529	487	458	649	591	491	542	300	437	Łososina Dolna	małopolskie	2710,52
			335	767	226	227	102	154	174	236	300	307	438	Chrostkowo	kujawsko-pomorskie	2709,33
			408	226	428	259	595	1181	499	508	504	316	439	Kaczory	wielkopolskie	2709,27
			402	763	452	411	755	1340	313	154	622	643	440	Miedźna	śląskie	2708,85
			299	50	144	150	248	126	426	378	321	490	441	Biskupiec	warmińsko-mazurskie	2708,59
			240	150	252	253	346	417	399	438	735	807	442	Niedźwiedz	małopolskie	2707,97
			735	980	709	789	585	150	106	529	212	165	443	Szumowo	podlaskie	2707,26
			110	130	137	454	588	705	255	332	228	375	444	Kaliska	pomorskie	2706,91
			232	809	783	693	748	533	1195	812	940	725	445	Kurzętnik	warmińsko-mazurskie	2706,45
			293	578	338	707	378	364	253	346	658	522	446	Somianka	mazowieckie	2704,88
			432	369	382	486	445	484	525	519	614	738	447	Małdyty	warmińsko-mazurskie	2704,46
			959	1051	1192	637	1143	1304	1345	1367	1481	806	448	Stara Kamienica	dolnośląskie	2704,15
			360	405	510	599	560	899	821	926	402	238	449	Sicienko	kujawsko-pomorskie	2703,48
			1462	1016	1202	1316	1469	1440	941	788	677	593	450	Drwinia	małopolskie	2699,70
			1309	1157	1035	1017	1225	1208	169	404	552	912	451	Radomsko	łódzkie	2699,03
			1242	568	798	606	814	825	633	662	488	444	452	Komarówka Podlaska	lubelskie	2697,85
			551	565	367	919	705	582	1180	1365	297	313	453	Stara Błotnica	mazowieckie	2697,09
			1418	1565	1493	1559	1497	981	542	654	630	721	454	Krzyżanowice	śląskie	2697,01
			630	849	891	1206	795	790	371	852	801	716	455	Wodzierady	łódzkie	2696,59
			548	530	531	545	411	508	211	283	474	552	456	Nowe Miasto nad Wartą	wielkopolskie	2693,89
			103	106	524	607	548	745	450	311	250	597	457	Piaski	wielkopolskie	2693,56
			1436	1526	1394	1423	1194	1322	264	738	974	498	458	Pniewy	mazowieckie	2692,68
			411	597	652	592	691	738	611	407	574	461	459	Unisław	kujawsko-pomorskie	2690,02
			1335	1515	1460	1416	1455	1449	735	754	334	385	460	Tarnów Opolski	opolskie	2689,90
			793	197	505	679	178	166	601	702	692	564	461	Baruchowo	kujawsko-pomorskie	2688,90
			712	941	729	619	216	229	343	631	708	480	462	Zbójno	kujawsko-pomorskie	2688,77
			680	616	237	196	329	171	252	427	452	477	463	Mochowo	mazowieckie	2686,85
			284	465	360	129	333	472	1024	956	530	304	464	Krukłanki	warmińsko-mazurskie	2685,42
			453	313	414	469	784	814	243	314	351	380	465	Lipno	wielkopolskie	2685,31

			543	882	695	617	943	1038	232	368	584	507	466	Stanisławów	mazowieckie	2683,84
			770	778	867	786	699	445	184	282	289	508	467	Chełmiec	małopolskie	2682,67
			1215	986	1127	1184	1153	748	996	1018	1086	740	468	Burzenin	łódzkie	2682,58
			1213	1220	527	175	817	448	905	787	1049	646	469	Regimin	mazowieckie	2682,54
			122	561	789	631	497	1133	804	271	163	441	470	Siemysł	zachodniopomorskie	2680,88
			1202	973	472	389	764	442	331	535	775	566	471	Ojrzeń	mazowieckie	2680,77
			210	517	11	147	275	850	807	792	436	455	472	Brody	lubuskie	2679,09
			571	520	124	249	598	87	912	483	500	548	473	Męcinka	dolnośląskie	2678,73
			129	452	231	245	264	224	333	420	185	356	474	Nowogródek Pomorski	zachodniopomorskie	2678,55
			263	481	200	427	789	570	281	306	438	430	475	Lipnica Wielka	małopolskie	2678,26
			197	254	753	479	339	764	1110	1161	897	771	476	Chrzypsko Wielkie	wielkopolskie	2677,53
			574	812	1418	481	986	267	167	388	795	562	477	Jordanów Śląski	dolnośląskie	2675,98
			493	553	346	123	119	192	312	326	413	448	478	Brzozie	kujawsko-pomorskie	2674,56
			148	172	56	149	51	25	193	265	654	449	479	Krempna	podkarpackie	2674,51
			1421	177	175	1490	1425	199	1271	1262	1183	406	480	Radków	świętokrzyskie	2674,26
	2	5	5	1113	845	1532	1487	627	239	716	881	481		Świerklaniec	śląskie	2673,99
			569	183	610	238	150	92	1018	873	701	263	482	Sawin	lubelskie	2671,70
			492	523	228	482	259	554	326	350	213	347	483	Tymbark	małopolskie	2670,84
			940	590	607	766	1145	739	588	940	567	407	484	Kijewo Królewskie	kujawsko-pomorskie	2670,05
			727	295	411	748	989	678	662	561	932	731	485	Kluczewsko	świętokrzyskie	2669,62
			665	703	986	1085	379	692	729	614	561	717	486	Lgota Wielka	łódzkie	2669,12
			1189	1409	1074	1075	724	1036	336	572	407	569	487	Suchożebry	mazowieckie	2668,94
			1077	484	463	815	716	710	460	1048	1338	1066	488	Trzcianne	podlaskie	2668,40
			587	344	656	295	392	552	1206	1107	793	673	489	Nowe Miasto Lubawskie	warmińsko-mazurskie	2668,25
			646	267	128	141	486	100	288	339	495	405	490	Baranowo	mazowieckie	2667,41
			139	505	363	334	201	136	250	258	301	352	491	Świekatowo	kujawsko-pomorskie	2667,14
			916	261	767	656	564	23	573	352	243	497	492	Korycin	podlaskie	2665,88
			479	160	263	284	530	215	349	377	263	464	493	Grzmiąca	zachodniopomorskie	2665,84
			1441	1449	745	1116	1302	988	1070	1341	914	630	494	Gnojno	świętokrzyskie	2665,54
			455	506	1271	823	953	1421	556	200	977	402	495	Stężycza	lubelskie	2663,87
			643	625	736	831	454	946	852	769	767	768	496	Dalików	łódzkie	2663,84
			707	487	287	551	1055	589	422	610	381	650	497	Gródek	podlaskie	2660,30
			186	416	716	727	634	375	1053	429	344	1065	498	Maszewo	lubuskie	2660,02
			324	179	324	478	114	265	510	453	710	559	499	Zabór	lubuskie	2659,20
			732	1119	485	781	727	580	476	584	411	601	500	Stary Lubotyń	mazowieckie	2658,17
			494	791	669	939	473	239	328	718	792	680	501	Osjaków	łódzkie	2658,11
			761	494	775	455	301	593	811	886	437	186	502	Komańcza	podkarpackie	2657,62
			1113	872	936	952	880	903	720	660	765	638	503	Gdów	małopolskie	2657,19
			297	559	402	405	464	81	307	161	77	178	504	Baligród	podkarpackie	2657,18
			539	797	1059	1032	707	1217	871	786	719	383	505	Kwilcz	wielkopolskie	2656,57
			525	603	412	350	767	815	395	418	572	576	506	Doruchów	wielkopolskie	2656,49
			235	500	573	719	663	868	504	462	391	561	507	Połajewo	wielkopolskie	2655,82
			635	1237	758	1173	1513	1464	417	553	604	1055	508	Poczesna	śląskie	2655,08
			362	241	202	400	249	144	208	348	759	670	509	Stara Kiszewa	pomorskie	2654,82
			1024	929	778	998	725	949	359	609	493	528	510	Wągrowiec	wielkopolskie	2653,72

GMINY WIEJSKIE

			683	803	987	901	852	756	575	746	429	397	511	Dziadowa Kłoda	dolnośląskie	2653,38
			827	606	404	696	304	721	966	785	317	423	512	Hajnówka	podlaskie	2652,92
			483	211	266	157	130	252	407	234	227	431	513	Przerośl	podlaskie	2652,84
			349	1028	1069	1052	866	1507	1001	828	699	1004	514	Garbatka-Letnisko	mazowieckie	2652,05
			508	996	1292	1396	1215	1142	1329	1318	394	341	515	Dobromierz	dolnośląskie	2651,22
			893	280	267	1073	1013	1273	747	717	609	756	516	Rychtal	wielkopolskie	2649,93
			1345	1461	1367	1412	384	412	794	816	546	640	517	Niegowa	śląskie	2649,76
			765	912	918	761	467	496	185	369	519	544	518	Sierpc	mazowieckie	2649,63
			1534	1495	1385	1322	698	497	529	197	398	264	519	Szudziałowo	podlaskie	2648,34
			824	1032	477	1069	1344	1037	914	691	1030	1008	520	Rajcza	śląskie	2647,93
			675	939	518	346	1205	711	622	1003	1017	1223	521	Osieck	mazowieckie	2647,78
			1224	1512	1209	1385	902	896	222	455	611	766	522	Kulesze Kościelne	podlaskie	2646,70
			1305	819	848	1571	1173	985	900	854	620	496	523	Łęczycza	łódzkie	2646,62
			306	361	589	351	336	503	585	763	827	435	524	Rybno	warmińsko-mazurskie	2646,57
			743	623	644	542	383	667	643	539	995	582	525	Lubaczów	podkarpackie	2644,78
			695	1127	1079	1155	491	849	1173	559	416	276	526	Dominowo	wielkopolskie	2644,47
			398	513	410	506	594	443	137	264	725	606	527	Lelis	mazowieckie	2644,00
			274	475	547	654	946	690	927	375	626	227	528	Lubiszyn	lubuskie	2643,50
		42	298	249	596	195	627	24	341	1010	685	553	529	Nowinka	podlaskie	2642,81
			280	227	432	445	409	315	436	783	498	284	530	Stolno	kujawsko-pomorskie	2642,41
			1489	1486	1583	1558	1575	1575	1402	1012	1420	1267	531	Bobrowniki	śląskie	2642,28
			1198	1090	1139	1217	1232	37	48	34	15	1414	532	Rzekuń	mazowieckie	2641,45
			861	1185	1057	1253	1074	862	1008	943	832	428	533	Ploniawy-Bramura	mazowieckie	2641,11
			468	709	395	451	414	367	203	515	503	393	534	Młynarze	mazowieckie	2640,87
			1112	1475	1497	1198	1433	1545	964	308	327	713	535	Jejkowice	śląskie	2640,50
			496	826	586	527	234	314	531	1130	559	244	536	Kiwity	warmińsko-mazurskie	2639,71
			595	480	239	267	360	291	295	493	1182	833	537	Szczutowo	mazowieckie	2638,95
60		65	99	57	133	285	227	214	297	514	419	424	538	Przewóz	lubuskie	2637,52
			211	326	134	165	223	324	200	320	361	665	539	Magnuszew	mazowieckie	2637,24
			216	591	441	95	456	483	676	503	479	550	540	Złotoryja	dolnośląskie	2635,63
			854	903	666	734	843	311	338	390	590	599	541	Aleksandrów	lubelskie	2633,96
			615	423	357	632	596	772	540	526	606	524	542	Gozdowo	mazowieckie	2633,64
			447	610	235	233	164	153	247	156	346	574	543	Jednorozec	mazowieckie	2633,49
			592	646	691	735	985	1051	725	706	579	832	544	Ryczywół	wielkopolskie	2632,98
			1231	1281	1243	1244	855	505	589	517	251	409	545	Książ Wielki	małopolskie	2632,49
			341	366	421	443	303	713	364	439	782	761	546	Kamienica	małopolskie	2632,32
			421	524	311	549	292	273	57	322	202	398	547	Dębowa Łąka	kujawsko-pomorskie	2631,04
			647	617	42	821	1196	975	1107	1189	1181	1360	548	Tuplice	lubuskie	2630,28
			1015	677	464	685	819	835	318	269	515	685	549	Grabów nad Pilicą	mazowieckie	2630,04
			1098	1282	1226	986	1326	1384	946	1060	376	387	550	Wymiarki	lubuskie	2628,65
			601	381	195	182	174	256	524	421	751	879	551	Domanice	mazowieckie	2628,21
			1280	1320	1420	90	664	1210	843	986	1057	960	552	Klembów	mazowieckie	2627,22
			407	615	355	283	236	610	300	422	755	627	553	Kadzidło	mazowieckie	2626,99
			1037	1421	1281	1327	1212	1306	928	1112	1063	895	554	Kamionka	lubelskie	2626,60
			811	402	885	739	1149	1164	742	1138	1273	1085	555	Kobyła Góra	wielkopolskie	2626,53
			955	785	868	691	612	1034	641	600	1043	867	556	Nowe Miasto	mazowieckie	2626,16

		936	888	971	665	1133	452	820	758	691	872	557	Święciechowa	wielkopolskie	2623,90
		977	1019	1061	248	444	1130	1019	697	856	948	558	Galewice	łódzkie	2623,72
		1053	409	1153	569	1039	1041	485	647	522	610	559	Turośl Kościelna	podlaskie	2622,86
		1350	1072	471	1376	1340	798	1405	1375	568	489	560	Nagłowice	świętokrzyskie	2622,12
		1584	1591	1573	1574	1561	1454	1569	1534	1551	1268	561	Opatowiec	świętokrzyskie	2621,62
		266	512	321	210	382	605	431	496	773	312	562	Czernikowo	kujawsko-pomorskie	2620,29
		920	1091	1032	1174	609	187	150	1102	1532	793	563	Budziszewice	łódzkie	2618,32
		754	772	557	228	522	1152	667	432	1074	759	564	Mogilany	małopolskie	2618,10
		1471	1078	1087	1434	1243	1319	1335	1423	1406	1024	565	Masłowice	łódzkie	2618,05
		1328	830	1201	1086	632	585	672	562	467	203	566	Domaszowice	opolskie	2617,55
		598	736	568	609	589	489	842	1049	1107	1295	567	Mszana Dolna	małopolskie	2616,50
		865	652	934	1151	803	185	651	971	720	778	568	Rutki	podlaskie	2616,48
		370	566	1086	528	365	853	1395	1299	341	545	569	Bielice	zachodniopomorskie	2616,22
		619	438	968	959	1076	972	653	592	1117	1031	570	Zławieś Wielka	kujawsko-pomorskie	2615,85
		1408	1519	1140	618	1378	1272	1121	780	1212	775	571	Michałowice	małopolskie	2615,16
		476	433	569	615	302	407	612	525	258	641	572	Subkowy	pomorskie	2613,94
		1190	1169	577	370	854	336	578	381	788	466	573	Kościelisko	małopolskie	2612,55
		1195	793	772	899	963	1285	306	1062	922	578	574	Dębowiec	śląskie	2611,50
	70	175	139	829	820	525	855	740	653	593	581	575	Siekierczyn	dolnośląskie	2611,32
		981	933	497	307	396	1225	726	1100	1480	1010	576	Purda	warmińsko-mazurskie	2611,27
		1153	701	920	1250	1233	1159	711	1016	883	676	577	Brenna	śląskie	2610,84
		1446	1431	1259	1165	1128	1533	1096	1142	882	1244	578	Wisłok	mazowieckie	2610,04
		1508	1273	579	1112	1101	822	1030	685	435	381	579	Huszlew	mazowieckie	2610,01
		1227	1141	1265	1399	1486	1438	1422	1497	1258	894	580	Łagiewniki	dolnośląskie	2608,41
		1313	1272	774	780	1004	661	727	711	1193	1197	581	Tokarnia	małopolskie	2608,05
		499	630	592	570	407	493	146	205	489	702	582	Waganiec	kujawsko-pomorskie	2607,87
		1474	905	1210	1318	76	1127	828	627	475	1139	583	Gorzkowice	łódzkie	2607,84
		589	105	631	835	499	627	615	677	675	452	584	Bartniczka	kujawsko-pomorskie	2607,55
		73	104	393	357	550	639	315	445	636	509	585	Adamówka	podkarpackie	2607,38
		1511	1493	1524	1348	1364	1466	670	846	1028	736	586	Zbrosławice	śląskie	2606,91
		259	393	840	868	655	1257	421	587	520	486	587	Sokolniki	łódzkie	2606,76
		318	284	515	756	735	794	571	679	746	1154	588	Brochów	mazowieckie	2606,53
		1003	1341	316	623	1449	225	545	1246	733	491	589	Goszczyn	mazowieckie	2606,51
		394	662	530	288	243	679	663	148	230	546	590	Horyniec-Zdrój	podkarpackie	2606,00
		1297	1105	1163	1485	1288	1251	1194	1226	976	1117	591	Gluchów	łódzkie	2605,79
		664	327	1001	1038	847	1134	1353	1418	1280	1465	592	Szczytno	warmińsko-mazurskie	2605,67
		107	469	705	726	592	834	688	768	397	481	593	Łubnice	łódzkie	2605,59
		549	875	1262	889	834	804	595	544	849	1027	594	Kamienna Góra	dolnośląskie	2605,50
		328	439	890	633	718	1161	761	1121	947	285	595	Duszynki	wielkopolskie	2605,43
		325	540	366	392	328	384	186	204	722	1116	596	Rzewnie	mazowieckie	2603,64
		1311	1390	1481	1491	1097	1460	1010	896	774	904	597	Strzeleczy	opolskie	2603,14
		1119	1436	1253	1367	1131	833	709	472	430	180	598	Borzęcin	małopolskie	2602,48
		1147	1014	1284	1083	977	1188	1072	933	486	767	599	Wróblew	łódzkie	2602,43
		745	829	1051	846	619	956	557	719	821	373	600	Bralin	wielkopolskie	2602,12
		768	678	583	600	436	733	759	380	497	700	601	Dąbie	lubuskie	2602,08
		1109	1402	1211	1265	749	1216	583	1309	261	718	602	Krzyżanów	łódzkie	2601,26
		426	541	851	1024	736	1124	1076	748	649	818	603	Bobowo	pomorskie	2600,29
		465	420	725	678	353	636	536	442	518	389	604	Bukowiec	kujawsko-pomorskie	2599,71

GMINY WIEJSKIE

			885	1010	993	1220	1066	1222	1186	1141	1336	757	605	Ryjewo	pomorskie	2599,59
			796	1099	409	857	1106	1211	739	183	207	869	606	Drawsko	wielkopolskie	2599,23
			649	909	714	805	533	991	530	261	319	267	607	Strzałkowo	wielkopolskie	2599,05
			616	234	469	426	790	821	518	457	427	770	608	Sośnie	wielkopolskie	2597,15
			1196	802	782	452	466	456	636	714	655	642	609	Lubawa	warmińsko-mazurskie	2596,70
			348	374	315	468	439	611	400	495	404	160	610	Stromiec	mazowieckie	2596,08
			1410	1077	1331	1471	1210	1263	363	480	499	813	611	Lasowice Wielkie	opolskie	2594,57
			1386	576	1190	1292	1176	1103	1138	1013	706	472	612	Leśna Podlaska	lubelskie	2594,53
			663	642	350	474	450	490	472	579	983	1011	613	Łukowica	małopolskie	2594,25
			514	1033	1195	767	970	736	447	465	543	539	614	Kluki	łódzkie	2594,12
			249	1139	1408	1365	1459	352	1201	428	1149	1339	615	Bolesławiec	łódzkie	2593,92
			640	881	1094	1245	1084	1120	660	531	575	535	616	Rudniki	opolskie	2593,86
			744	132	191	319	280	423	294	354	443	655	617	Zatory	mazowieckie	2593,01
			190	406	270	622	485	359	329	387	731	682	618	Wartkowice	łódzkie	2592,52
			247	332	356	435	824	1129	1265	649	1014	1088	619	Platerówka	dolnośląskie	2591,01
			1178	1364	1510	1462	1077	152	1086	1188	1060	945	620	Lipce Reymontowskie	łódzkie	2590,77
			1259	1165	788	1074	628	774	348	461	605	621	621	Maciejowice	mazowieckie	2589,73
			1481	1443	1505	1497	1512	1139	1509	842	113	632	622	Lubomia	śląskie	2587,07
			282	764	747	1186	979	702	316	301	526	502	623	Czerwin	mazowieckie	2586,23
			1031	1381	912	1178	1115	978	975	1144	1114	1089	624	Słupia (Konecka)	świętokrzyskie	2586,15
			696	289	740	616	661	579	516	177	434	1280	625	Kolsko	lubuskie	2585,77
			254	444	319	142	689	902	710	589	663	575	626	Trąbki Wielkie	pomorskie	2584,54
			535	611	490	643	641	863	367	302	627	401	627	Władysławów	wielkopolskie	2582,99
			356	222	214	359	371	468	931	952	959	804	628	Bierzwnik	zachodniopomorskie	2582,92
			502	1354	1357	1107	759	1281	895	689	973	321	629	Tułowice	opolskie	2582,83
			374	514	331	398	351	625	386	321	358	483	630	Brodnica	wielkopolskie	2581,62
67	47		201	92	186	251	273	520	441	477	603	659	631	Gródek nad Dunajcem	małopolskie	2580,83
			1588	1581	1427	1537	1320	1149	1088	304	586	973	632	Chąsno	łódzkie	2580,79
			772	495	54	325	330	339	351	247	239	886	633	Radzanów	mazowieckie	2580,61
			460	800	746	462	321	428	875	1030	535	530	634	Bartoszyce	warmińsko-mazurskie	2580,22
			755	1000	1096	849	1458	1239	330	403	273	977	635	Łodygowice	śląskie	2579,41
			652	1218	240	942	870	707	587	478	357	722	636	Grudusk	mazowieckie	2578,49
			719	256	475	436	830	860	429	586	370	432	637	Trzebieszów	lubelskie	2577,82
			1572	1559	1570	1536	1570	1562	497	1167	1244	1255	638	Nieborów	łódzkie	2576,99
			461	417	284	920	714	598	888	1232	470	193	639	Żmudź	lubelskie	2576,62
			1069	1113	1312	1482	1528	1465	1363	1326	1396	614	640	Bochnia	małopolskie	2576,33
			271	117	812	494	694	846	388	963	1119	827	641	Rytro	małopolskie	2576,14
			150	528	794	320	101	319	581	494	323	557	642	Wierzbica	lubelskie	2575,43
			391	398	325	352	270	394	532	829	594	737	643	Świdziebnia	kujawsko-pomorskie	2575,12
			1288	1463	535	166	679	1362	1210	1227	461	841	644	Żórawina	dolnośląskie	2574,46
			481	442	466	381	296	434	599	467	368	615	645	Lipka	wielkopolskie	2574,22
			611	555	836	787	840	1318	603	374	1250	1105	646	Piekoszów	świętokrzyskie	2573,77
			944	913	821	749	732	561	319	581	925	858	647	Bystra-Sidzina	małopolskie	2572,29
			1562	954	1158	1272	1470	1471	1063	1215	1484	1171	648	Klaj	małopolskie	2572,23
			1165	612	1261	1128	1292	1368	1222	1395	1210	849	649	Przygodzice	wielkopolskie	2571,53
			204	1138	1576	947	1305	1308	803	723	1234	988	650	Radomyśl nad Sanem	podkarpackie	2570,88

			699	152	854	688	832	672	950	884	963	800	651	Olszanka	opolskie	2570,81
			591	1367	254	891	804	149	894	1001	910	1005	652	Janów Podlaski	lubelskie	2570,61
			512	367	532	856	684	657	394	608	557	596	653	Rojewo	kujawsko-pomorskie	2569,87
			807	760	77	255	505	250	416	185	612	649	654	Laskowa	małopolskie	2569,79
			555	1086	478	839	822	716	445	510	657	855	655	Świdnica	dolnośląskie	2569,46
			536	233	534	593	1098	584	893	1108	822	966	656	Hańsk	lubelskie	2569,42
			941	930	189	1235	917	773	833	897	820	838	657	Rybno	mazowieckie	2569,28
			88	290	504	720	687	574	635	638	422	485	658	Konstantynów	lubelskie	2568,93
			387	383	634	428	740	932	478	416	447	652	659	Płaska	podlaskie	2568,69
			1040	1094	658	859	246	515	260	395	274	785	660	Pawonków	śląskie	2568,29
			594	919	620	559	232	380	369	506	598	527	661	Zawidz	mazowieckie	2566,96
			702	1102	1517	575	209	856	1484	1174	225	325	662	Zagrodno	dolnośląskie	2566,70
			513	98	609	648	507	883	693	868	1164	1177	663	Adamów	lubelskie	2566,70
			942	244	521	425	665	880	528	327	491	583	664	Grodzic	wielkopolskie	2566,68
			1392	1498	1298	1422	1525	1495	1198	908	1209	940	665	Mińsk Mazowiecki	mazowieckie	2565,31
			613	401	633	740	662	658	680	316	581	520	666	Wydminy	warmińsko-mazurskie	2565,08
			1396	1459	1457	1410	1306	1510	940	1056	826	1534	667	Łyszkowice	łódzkie	2564,92
			1457	1340	1369	1021	1202	1399	883	885	364	414	668	Błędów	mazowieckie	2564,48
			1203	1345	1147	729	1046	1283	506	488	276	457	669	Jasieniec	mazowieckie	2563,97
			59	18	780	738	938	925	405	340	459	787	670	Grębów	podkarpackie	2563,83
			937	1386	1552	1391	1246	1395	1085	1027	865	780	671	Radłów	opolskie	2563,26
			890	499	1238	1210	742	473	1474	942	481	1122	672	Ciepłowody	dolnośląskie	2562,99
			233	972	420	1026	357	471	815	766	745	487	673	Koneck	kujawsko-pomorskie	2562,93
			1136	765	157	760	1032	929	734	644	1365	880	674	Milówka	śląskie	2562,84
			504	305	480	337	172	79	617	319	386	594	675	Bircza	podkarpackie	2562,82
			270	896	68	72	1028	1230	372	913	547	631	676	Kaźmierz	wielkopolskie	2562,43
			921	1296	690	546	810	737	695	947	506	748	677	Marcinowice	dolnośląskie	2562,40
			960	796	865	611	919	653	598	782	857	698	678	Stanin	lubelskie	2561,41
			500	146	369	373	768	516	944	855	645	752	679	Trzebiechów	lubuskie	2561,34
			1022	1067	1197	1124	1083	1277	805	823	1013	1100	680	Łowicz	łódzkie	2561,16
			952	1024	1008	52	469	1176	827	1302	414	234	681	Bojadła	lubuskie	2560,90
			333	435	359	733	577	847	1413	1422	772	786	682	Dobre	kujawsko-pomorskie	2560,64
			672	608	406	867	524	889	1100	905	353	743	683	Mieleszyn	wielkopolskie	2559,73
			1027	1235	1336	1355	1404	487	675	853	888	1091	684	Rokiciny	łódzkie	2559,42
61			199	560	980	547	907	1396	477	371	312	322	685	Bolesławiec	dolnośląskie	2559,38
			1175	1131	593	830	1069	1158	839	818	996	956	686	Kotuń	mazowieckie	2559,11
			708	1029	1123	1341	1186	1347	1485	1360	1096	864	687	Kostomłoty	dolnośląskie	2558,48
			667	531	487	554	368	540	745	459	266	298	688	Kamieniec	wielkopolskie	2558,30
			1354	724	1165	1215	144	1024	955	642	783	1012	689	Ostrówek	lubelskie	2558,09
			795	752	710	779	1120	1110	989	959	707	257	690	Raczki	podlaskie	2558,01
			741	418	839	692	889	930	701	208	635	927	691	Żołynia	podkarpackie	2557,33
			1209	1361	1212	1386	867	594	368	413	803	987	692	Skierbieszów	lubelskie	2556,71
			1444	1411	1412	1305	1491	1081	887	972	1046	690	693	Milejów	lubelskie	2555,54
			1287	1073	1277	1332	1372	1287	1178	1187	637	459	694	Czarnożyły	łódzkie	2555,29
			1327	325	879	1180	1367	1484	816	207	485	1236	695	Buczkowice	śląskie	2554,35
			296	775	811	906	934	757	814	674	662	754	696	Jeziora Wielkie	kujawsko-pomorskie	2554,26
			934	921	427	292	324	525	590	634	764	885	697	Siemiątkowo	mazowieckie	2554,22
			813	1110	786	379	649	832	1148	643	395	715	698	Zadzim	łódzkie	2554,10

GMINY WIEJSKIE

		507	573	127	539	780	608	851	521	501	773	699	Zbiczno	kujawsko-pomorskie	2554,03
		441	526	341	552	574	427	501	864	1078	529	700	Prostki	warmińsko-mazurskie	2553,39
		554	394	388	501	217	462	427	296	292	440	701	Krzynowłoga Mała	mazowieckie	2553,31
		467	706	983	531	788	1369	822	805	460	343	702	Lututów	łódzkie	2553,29
	25	529	258	392	158	584	169	491	1038	1142	1123	703	Smoldzino	pomorskie	2552,97
		377	856	769	971	611	1029	1005	1095	705	588	704	Krasne	mazowieckie	2552,79
		1061	1089	1105	964	1355	1330	1239	1031	1386	1323	705	Lisia Góra	małopolskie	2552,14
		327	459	297	194	299	287	700	447	698	681	706	Koczała	pomorskie	2552,06
		1520	1428	1531	1548	1473	1497	1264	850	1478	1376	707	Pilchowice	śląskie	2551,28
		785	751	970	498	670	861	867	903	858	955	708	Leoncin	mazowieckie	2550,52
	64	238	627	454	507	500	158	513	338	392	512	709	Urszulin	lubelskie	2550,02
		713	898	1214	647	781	976	1419	1291	1422	1125	710	Żary	lubuskie	2549,73
		734	1144	1020	854	1113	1314	1007	924	913	873	711	Wolanów	mazowieckie	2549,61
		661	647	455	65	343	803	505	333	550	634	712	Sarnaki	mazowieckie	2549,59
		342	959	1005	932	462	922	466	825	956	1340	713	Ładzice	łódzkie	2549,08
		1267	1250	1150	1101	1134	1090	1155	830	1145	1311	714	Krościenko nad Dunajcem	małopolskie	2548,73
		953	1054	380	308	471	631	911	1024	553	836	715	Sypniewo	mazowieckie	2547,02
		847	547	492	1076	922	1046	1176	1313	1126	1119	716	Jaraczewo	wielkopolskie	2546,59
		1498	1474	1425	1539	1310	1089	1237	1327	656	360	717	Milanów	lubelskie	2546,43
		198	461	172	96	39	18	78	540	690	619	718	Słubice	mazowieckie	2546,09
		1425	1184	1188	1239	1263	673	793	869	539	499	719	Słupia (Jędrzejowska)	świętokrzyskie	2544,79
		528	252	152	768	437	163	117	1240	1035	229	720	Jeleniewo	podlaskie	2544,45
		227	276	160	274	432	403	917	722	978	811	721	Bledzew	lubuskie	2544,39
		740	814	387	881	653	796	809	832	340	570	722	Pępowo	wielkopolskie	2544,13
		1114	831	756	1050	1416	1032	637	471	787	964	723	Sobolew	mazowieckie	2543,74
		932	758	820	774	841	1122	1231	1254	1079	1060	724	Borki	lubelskie	2542,52
		1117	1353	1316	1335	695	454	876	834	1372	1428	725	Sokoły	podlaskie	2542,49
		1133	397	167	612	827	971	347	400	332	837	726	Borowie	mazowieckie	2542,48
		1086	1561	1432	1477	1248	1349	1344	887	1000	1043	727	Piątek	łódzkie	2542,22
		1094	1168	657	700	606	845	456	669	513	1059	728	Lubowidz	mazowieckie	2541,80
		1367	1247	1227	485	936	743	968	755	406	687	729	Sławatycze	lubelskie	2541,52
		1284	1195	673	770	984	947	271	865	948	1033	730	Rzepiennik Strzyżewski	małopolskie	2540,96
		373	411	626	798	212	155	620	845	184	664	731	Stare Juchy	warmińsko-mazurskie	2539,79
		114	60	365	525	278	200	642	379	210	677	732	Medyka	podkarpackie	2539,36
		547	605	188	289	722	398	548	597	695	549	733	Rząśnik	mazowieckie	2539,12
		1148	1507	1040	890	537	522	602	486	1084	903	734	Kolno	podlaskie	2539,03
		766	871	796	940	690	1256	471	916	1356	1132	735	Dobryzycze	łódzkie	2537,68
		700	377	398	533	354	418	481	398	508	645	736	Stara Kornica	mazowieckie	2537,04
		632	577	647	1064	746	663	213	312	514	747	737	Klonowa	łódzkie	2536,77
		583	645	776	310	260	485	493	637	331	348	738	Świątki	warmińsko-mazurskie	2536,29
		1009	1128	765	736	1119	895	1079	1123	679	692	739	Drelów	lubelskie	2536,23
		693	1106	1189	1134	693	1066	640	603	696	699	740	Dobre	mazowieckie	2536,16
		438	360	265	375	253	374	1080	1051	549	362	741	Krzęcin	zachodniopomorskie	2535,58
		1407	1147	874	903	904	909	290	485	1010	909	742	Domaradz	podkarpackie	2535,34
		686	854	562	368	55	332	1049	1176	791	523	743	Kalinowo	warmińsko-mazurskie	2534,77
		440	570	425	737	412	1006	1267	734	369	672	744	Bytnica	lubuskie	2533,86

		559	229	616	712	428	279	908	225	372	232	745	Zwierzyn	lubuskie	2533,73
		165	199	352	887	939	951	639	612	661	374	746	Pierzchnica	świętokrzyskie	2532,92
		161	184	99	262	218	51	618	699	970	518	747	Raków	świętokrzyskie	2530,99
		585	1458	1272	583	1318	330	1099	915	1037	1326	748	Dąbrowa Zielona	śląskie	2528,54
		1447	1569	1415	1569	1505	1518	1533	1529	1549	1520	749	Brzeziny	łódzkie	2528,09
		610	1293	1269	1393	1352	1196	929	667	1008	961	750	Będków	łódzkie	2527,60
		470	983	670	731	601	432	756	532	271	554	751	Starożreby	mazowieckie	2526,65
		786	600	142	431	581	640	938	804	1135	842	752	Istebna	śląskie	2526,65
		1298	1533	1462	1218	1439	837	484	565	527	1095	753	Dąbrowa	opolskie	2526,30
		1428	1541	1089	1190	1410	175	1150	1351	1134	351	754	Oksa	świętokrzyskie	2526,24
		1458	1437	1175	661	1558	1563	1236	1329	1485	1274	755	Prażmów	mazowieckie	2525,85
		688	620	677	323	405	366	482	814	1031	669	756	Janowo	warmińsko-mazurskie	2525,55
		1059	950	623	513	583	566	704	799	1157	897	757	Lipno	kujawsko-pomorskie	2525,51
		733	890	801	613	1024	939	650	617	724	824	758	Krzywdza	lubelskie	2525,09
		207	410	462	834	1118	859	858	1055	739	980	759	Firlej	lubelskie	2524,98
		1000	783	777	842	377	170	558	226	779	916	760	Radziłów	podlaskie	2524,18
		572	873	273	226	597	780	1040	976	812	437	761	Kotlin	wielkopolskie	2523,65
		1344	1291	1479	1472	1559	1560	1389	1334	1470	1062	762	Tomaszów Mazowiecki	łódzkie	2523,57
		723	1111	730	635	1154	284	721	671	1015	1015	763	Jeżowe	podkarpackie	2523,27
		1170	780	1289	1443	1538	1397	424	536	1416	1393	764	Porąbka	śląskie	2522,49
		484	468	608	318	86	112	342	393	862	706	765	Sękowa	małopolskie	2522,10
		1593	1560	1578	1581	1565	1556	1447	1077	1110	874	766	Psary	śląskie	2522,06
		654	727	807	363	1012	1223	1174	611	1206	1050	767	Deszczno	lubuskie	2521,02
		189	180	590	465	295	286	806	747	455	217	768	Lichnowy	pomorskie	2520,49
		1177	938	825	121	929	1298	1214	840	1311	1282	769	Miłkowice	dolnośląskie	2517,78
		85	470	494	563	252	208	1385	1312	537	781	770	Lubomino	warmińsko-mazurskie	2517,75
		852	773	107	870	956	590	629	756	807	531	771	Ułęż	lubelskie	2517,02
		317	203	377	800	449	477	898	736	723	556	772	Bobrowo	kujawsko-pomorskie	2517,01
		980	575	728	773	543	455	567	860	1216	1096	773	Skrwilno	kujawsko-pomorskie	2516,76
		877	1142	1125	1284	1189	1128	1252	1162	624	854	774	Kłoczew	lubelskie	2516,23
		876	427	849	1102	844	1125	397	1159	1019	613	775	Trzebiel	lubuskie	2515,77
		777	467	727	709	453	474	546	781	1068	792	776	Ropa	małopolskie	2513,40
		982	333	696	188	446	528	862	546	933	1146	777	Ilowo-Osada	warmińsko-mazurskie	2513,30
		1159	1043	72	161	1219	1389	1429	831	1039	1292	778	Wiślica	świętokrzyskie	2513,00
		1507	1322	1454	1468	1462	514	1310	683	889	967	779	Stopnica	świętokrzyskie	2512,87
		113	87	385	211	188	402	413	500	711	666	780	Łukta	warmińsko-mazurskie	2511,56
		1229	1407	1540	1379	651	1171	1480	1392	800	568	781	Domaniów	dolnośląskie	2510,98
		884	745	1221	973	1316	1344	1366	1023	1077	1257	782	Zebrzydowice	śląskie	2510,72
		1150	1335	1366	1276	1011	1178	1486	1496	1357	1184	783	Kutno	łódzkie	2510,71
		758	1385	1519	237	455	1385	1365	1438	672	595	784	Kondratowice	dolnośląskie	2508,63
		888	527	941	1105	799	1293	584	567	424	591	785	Trzcinica	wielkopolskie	2508,37
		1279	307	979	976	488	935	579	571	875	924	786	Pątnów	łódzkie	2508,17
		1300	1372	1333	1319	1346	486	1224	1068	1016	1129	787	Biłgoraj	lubelskie	2507,97
		1041	730	1056	979	614	857	658	1163	923	635	788	Chodów	wielkopolskie	2507,71
		1490	1530	1499	1370	1501	1419	1132	441	597	1022	789	Osiek	małopolskie	2507,68
		1264	1060	837	626	860	754	979	675	728	519	790	Wiśniewo	mazowieckie	2507,56
		1010	901	926	982	1229	1093	1023	1103	797	791	791	Czarnków	wielkopolskie	2507,31
		612	975	1244	404	496	1354	1095	994	577	609	792	Sędziejowice	łódzkie	2507,07

GMINY WIEJSKIE

			58	582	757	928	713	686	76	739	174	764	793	Osina	zachodniopomorskie	2506,92
			1249	638	1490	1430	1049	1433	1570	1480	664	1165	794	Boćki	podlaskie	2506,66
			862	1006	1435	1015	828	269	1127	1287	853	538	795	Opinogóra Górna	mazowieckie	2506,63
			1536	1479	1376	1440	1403	1430	923	1133	1277	586	796	Chrzastowice	opolskie	2506,56
			350	486	442	364	393	604	987	797	599	639	797	Gardeja	pomorskie	2506,53
			518	492	460	441	421	571	767	450	246	419	798	Białogard	zachodniopomorskie	2506,48
			1307	969	212	610	1270	624	81	704	876	1118	799	Jadów	mazowieckie	2506,46
			1524	885	1217	1388	1252	1264	754	1065	1052	978	800	Skulsk	wielkopolskie	2506,38
			1089	1012	906	882	971	481	846	1041	1106	492	801	Serokomla	lubelskie	2505,88
			929	1260	1130	1132	1195	1169	550	469	693	799	802	Ostrów Mazowiecka	mazowieckie	2505,02
			454	790	1000	1145	1072	942	764	482	1083	1025	803	Spytkowice	małopolskie	2504,73
			1488	1522	1476	1268	1408	1358	882	1040	1160	1344	804	Zduńska Wola	łódzkie	2504,68
			627	926	630	1061	779	801	671	434	1166	892	805	Olszewo-Borki	mazowieckie	2504,55
			818	507	641	645	646	685	492	511	285	390	806	Kodeń	lubelskie	2504,50
			716	1070	1368	725	801	1010	1170	1194	670	585	807	Komarów- Osada	lubelskie	2504,35
			1431	1531	1064	1241	1155	960	916	1398	1082	704	808	Łoniew	świętokrzyskie	2502,34
			607	1333	1002	1517	1441	1491	896	944	548	678	809	Walce	opolskie	2502,26
			517	843	845	1191	447	1065	1411	1184	1173	707	810	Paszowice	dolnośląskie	2502,20
			834	700	1104	1212	1117	1450	1142	1231	1296	1261	811	Rzgów	wielkopolskie	2502,06
			938	368	159	296	607	875	714	767	823	526	812	Rzeczyca	łódzkie	2501,55
			1230	787	374	948	1027	979	560	778	780	739	813	Falków	świętokrzyskie	2501,49
			908	574	349	741	786	362	922	401	496	1121	814	Kuryłówka	podkarpackie	2501,34
			546	240	833	343	667	507	1230	969	903	467	815	Gaworzyce	dolnośląskie	2501,01
			880	572	551	759	647	734	1256	949	1238	970	816	Santok	lubuskie	2500,76
			1308	225	375	1111	1172	1262	936	813	929	1328	817	Orły	podkarpackie	2500,54
			722	365	622	926	506	840	776	844	1105	803	818	Jastrząb	mazowieckie	2500,45
			1226	503	989	794	1092	1106	340	725	874	878	819	Czermin	podkarpackie	2500,16
			1363	1465	1413	1392	1016	998	1313	1203	776	470	820	Miączyn	lubelskie	2499,80
			477	479	636	298	186	535	610	568	943	1087	821	Dębica	podkarpackie	2499,55
			1152	1371	1446	977	1078	1243	1225	1252	1240	607	822	Łambinowice	opolskie	2499,38
			279	415	438	213	107	478	439	484	420	446	823	Gostycyn	kujawsko-pomorskie	2499,26
			244	56	913	1051	526	1105	1358	1050	1227	915	824	Lipinki Łużyckie	lubuskie	2499,25
			956	729	737	828	1111	1028	544	650	1095	1133	825	Grybów	małopolskie	2498,78
			808	859	474	871	987	145	487	601	781	724	826	Giby	podlaskie	2498,02
			837	648	841	824	990	905	785	822	718	857	827	Lisków	wielkopolskie	2497,27
			998	335	299	601	561	728	706	713	279	551	828	Świercze	mazowieckie	2497,17
			1050	981	1267	1207	1217	350	1106	1104	585	822	829	Wisznice	lubelskie	2496,85
			480	535	550	566	644	378	104	365	563	712	830	Rędziny	śląskie	2496,64
			866	538	1273	969	1190	1236	1215	1151	859	1084	831	Książpol	lubelskie	2495,66
			1060	1307	707	664	1399	1334	844	280	741	1019	832	Siennica	mazowieckie	2495,09
			1400	1573	1565	1532	1577	1551	1396	1436	1444	1199	833	Ciechanów	mazowieckie	2495,06
			245	174	559	598	247	613	1075	806	881	751	834	Sośno	kujawsko-pomorskie	2494,99
			424	536	602	1010	960	1266	1147	875	957	763	835	Jeżewo	kujawsko-pomorskie	2494,87
			751	1271	1430	415	622	1483	1207	930	1220	1440	836	Nowa Ruda	dolnośląskie	2494,85
			1146	1002	940	1080	1070	1229	1169	558	512	663	837	Sońsk	mazowieckie	2494,69
			191	653	1045	1062	677	675	1083	1346	1502	1332	838	Gruta	kujawsko-pomorskie	2494,56

		253	943	809	728	851	994	808	948	766	965	839	Wadowice Górne	podkarpackie	2493,76
		891	1163	781	1325	1280	536	957	938	1177	1294	840	Rossosz	lubelskie	2493,72
		1499	1403	1332	1333	1392	1406	1469	1522	1392	1349	841	Wola Mysłowska	lubelskie	2493,25
		575	598	805	878	869	1168	752	918	1323	883	842	Kołaczkowo	wielkopolskie	2493,22
		875	694	795	430	476	181	1029	856	446	572	843	Paprotnia	mazowieckie	2493,08
25	80	75	111	146	208	156	111	594	764	694	688	844	Świątajno	warmińsko-mazurskie	2493,05
		1296	1508	1485	1501	1552	1515	1300	1281	1103	1002	845	Oświęcim	małopolskie	2492,19
		882	1156	701	1115	676	1013	907	1022	389	427	846	Gołmin-Ośrodek	mazowieckie	2491,68
		855	1120	450	537	671	302	593	498	999	1020	847	Dobra	małopolskie	2491,33
		883	850	1037	1148	1162	1232	661	757	1291	1389	848	Sieroszewice	wielkopolskie	2491,16
		1483	1253	1445	1529	1276	1018	1448	1449	1122	935	849	Wodzisław	świętokrzyskie	2490,38
		1023	496	558	1123	1259	1209	314	1073	980	772	850	Popów	śląskie	2488,69
		174	80	605	467	688	635	1280	1158	990	798	851	Niegosławice	lubuskie	2488,67
		1260	1121	1338	1168	992	779	984	1419	571	714	852	Rudnik	lubelskie	2488,33
		787	728	1162	1185	731	616	796	516	247	289	853	Czemierniki	lubelskie	2488,27
		724	554	1193	520	1370	209	797	632	752	565	854	Sułoszowa	małopolskie	2487,84
		1516	1238	1011	1426	876	1250	1292	1208	277	760	855	Czyże	podlaskie	2487,75
		606	207	1066	1041	1056	1074	677	507	911	871	856	Babiak	wielkopolskie	2487,42
		45	8	36	163	56	156	437	750	352	342	857	Przelewice	zachodniopomorskie	2487,25
		565	644	523	243	399	559	728	975	1118	589	858	Dźwierzuty	warmińsko-mazurskie	2486,93
		826	702	440	303	85	277	1567	1177	294	306	859	Górowo Iławeckie	warmińsko-mazurskie	2486,74
		1145	1332	1014	1118	327	887	534	588	1044	1203	860	Aleksandrów	łódzkie	2486,71
		262	1049	1164	1270	1426	1485	760	641	684	511	861	Panki	śląskie	2486,39
		1016	949	1052	154	1240	827	519	426	1307	1076	862	Andrespol	łódzkie	2484,95
		746	836	761	1171	660	449	681	1186	1072	1006	863	Wizna	podlaskie	2484,72
		275	589	296	156	180	240	733	492	532	929	864	Jemielno	dolnośląskie	2484,70
		1011	601	348	250	287	934	261	233	1421	1540	865	Kramsk	wielkopolskie	2483,89
		230	193	161	186	69	103	220	334	1127	1074	866	Bobrowniki	kujawsko-pomorskie	2483,20
		1578	1173	1564	951	1323	1374	910	777	884	590	867	Reńska Wieś	opolskie	2483,01
		644	924	988	1084	1121	1410	1294	1294	1320	1464	868	Markowa	podkarpackie	2483,01
		1556	1555	1545	1545	1500	817	1163	1439	1402	1507	869	Wilkołaz	lubelskie	2482,94
		617	788	1473	1008	1175	416	374	893	689	488	870	Czarna	podkarpackie	2482,10
		614	667	1170	1274	947	1324	857	1101	1229	723	871	Brzeziny	wielkopolskie	2481,41
		1347	1042	443	1409	1329	874	933	630	902	701	872	Abramów	lubelskie	2480,59
		1262	1375	1543	1554	1349	1391	1543	1516	463	605	873	Lubrza	opolskie	2480,23
		983	1001	1088	1156	1051	1094	1087	1057	968	971	874	Radzyń Podlaski	lubelskie	2479,80
		899	1146	1082	1312	1002	1015	628	997	487	592	875	Bądkowo	kujawsko-pomorskie	2479,75
		996	976	909	215	719	676	1026	1075	1070	834	876	Zawonia	dolnośląskie	2479,57
		369	595	498	568	338	344	783	1063	727	445	877	Stary Dzierzgoń	pomorskie	2479,49
		1220	1188	813	806	1036	901	1435	1324	1445	931	878	Brodnica	kujawsko-pomorskie	2479,07
								1393	1387	578	914	879	Jaślika	podkarpackie	2478,85
		1465	946	896	1504	1519	1468	1423	1495	1045	425	880	Szydłów	świętokrzyskie	2478,37
		1453	1331	1149	1435	896	1571	1333	985	1175	1266	881	Gorzyce	śląskie	2477,94
		698	1506	1520	1372	1523	1413	1015	863	1143	795	882	Polanka Wielka	małopolskie	2477,83
		1518	956	533	1256	1482	1547	1118	1113	544	848	883	Jastków	lubelskie	2477,31
		1192	739	1264	1296	1300	612	1126	1015	879	934	884	Moszczenica	łódzkie	2476,41

GMINY WIEJSKIE

		307	579	732	500	758	770	1184	941	1032	1048	885	Kolno	warmińsko-mazurskie	2476,35
		1589	1552	1441	1487	1453	1516	891	1502	1500	1434	886	Rawa Mazowiecka	łódzkie	2476,00
		388	110	241	782	373	504	1232	1211	418	758	887	Boniewo	kujawsko-pomorskie	2475,59
		1128	1050	1379	1246	1427	848	406	779	726	1094	888	Lubochnia	łódzkie	2475,39
		1044	893	584	557	680	300	619	666	1064	1164	889	Wodynie	mazowieckie	2475,11
		537	285	1022	958	544	888	1539	1286	842	954	890	Warnice	zachodniopomorskie	2474,28
		1257	1236	982	1000	1170	1101	1128	1182	1290	1509	891	Rakszawa	podkarpackie	2474,21
		1057	868	351	674	309	634	879	1080	1125	779	892	Szydłowo	mazowieckie	2474,08
		1121	883	751	497	884	662	1102	542	737	919	893	Gnojnik	małopolskie	2474,05
		392	690	1036	876	1061	1027	823	1036	238	991	894	Tarnówka	wielkopolskie	2474,02
		1123	1011	1157	966	882	712	746	910	545	852	895	Orońsko	mazowieckie	2473,64
		1194	695	1301	305	1498	1360	954	564	761	847	896	Kłomnice	śląskie	2473,57
		1394	663	458	1150	1468	1078	868	859	1073	902	897	Sobków	świętokrzyskie	2473,45
		316	1201	903	1146	1047	699	645	712	1237	1195	898	Cielądz	łódzkie	2473,23
		1445	1492	1373	1464	774	1200	1248	1460	362	708	899	Bielawy	łódzkie	2472,86
		1130	832	862	847	762	806	722	1011	1275	1196	900	Jastrzębia	mazowieckie	2472,82
		276	952	998	929	376	1228	624	645	472	957	901	Ostrówek	łódzkie	2472,34
		1495	1451	1223	1283	1360	1393	1407	1147	830	1104	902	Gilowice	śląskie	2469,85
		969	1213	1073	1375	1114	1179	958	1152	377	1028	903	Wierzchlas	łódzkie	2469,82
		1179	828	1453	1141	1447	1474	951	928	1341	1167	904	Jasienica	śląskie	2469,42
		1355	1453	1459	1458	593	1345	1495	1250	349	541	905	Starcza	śląskie	2468,64
		633	545	668	540	672	750	1390	744	851	683	906	Sorkwity	warmińsko-mazurskie	2468,58
		359	223	238	448	887	623	702	1005	972	622	907	Bakałarzewo	podlaskie	2468,51
		1025	182	176	996	908	795	1012	995	955	982	908	Tarnawatka	lubelskie	2467,61
		931	974	692	459	586	879	1034	682	431	658	909	Bulkowo	mazowieckie	2467,44
		1426	1480	1423	335	757	1147	527	996	1408	1202	910	Śniadowo	podlaskie	2467,24
		1240	1417	1260	1004	1184	1355	830	402	854	1430	911	Maków	łódzkie	2467,16
		302	373	109	207	74	98	1324	1148	350	474	912	Barciany	warmińsko-mazurskie	2466,96
57		501	253	835	1034	1400	1531	897	894	1303	1190	913	Rokietnica	wielkopolskie	2466,94
		618	1112	1500	1442	1530	1527	1089	710	1235	1049	914	Murów	opolskie	2466,74
		1464	984	1107	1397	1545	1339	791	364	991	1021	915	Dobrzyniewo Duże	podlaskie	2466,32
		1102	746	437	755	1384	1235	945	967	570	1034	916	Miastków Kościelny	mazowieckie	2465,90
		1295	1069	650	817	629	583	514	979	709	603	917	Radzanów	mazowieckie	2465,85
		466	720	858	801	362	565	1109	990	762	684	918	Widuchowa	zachodniopomorskie	2465,80
		895	228	92	675	106	26	1415	1271	847	913	919	Rutka-Tartak	podlaskie	2465,63
		1342	1199	1341	1306	1211	628	973	696	632	893	920	Naruszewo	mazowieckie	2465,53
		1391	1326	1148	1271	1006	1248	72	1256	1325	1230	921	Raciążek	kujawsko-pomorskie	2464,78
		718	588	277	134	442	320	824	1047	819	473	922	Łława	warmińsko-mazurskie	2464,14
		771	1226	1071	676	1192	1404	1009	762	1065	877	923	Drużbice	łódzkie	2464,07
		902	1020	640	652	842	1241	788	668	778	810	924	Górzno	mazowieckie	2464,06
		340	162	221	217	320	563	452	458	939	1108	925	Przechlewo	pomorskie	2463,24
		1029	823	1109	1065	721	614	860	899	769	899	926	Wąbrzeźno	kujawsko-pomorskie	2463,18
		487	962	869	597	319	509	952	1059	1034	826	927	Cieszków	dolnośląskie	2463,11
		1070	552	966	1254	1042	128	304	396	924	794	928	Krzyszów	podkarpackie	2462,53
		1375	1315	937	1104	1260	1019	748	925	1395	637	929	Nowy Targ	małopolskie	2462,36
		965	1118	424	627	997	1039	1136	1116	1003	1153	930	Borkowice	mazowieckie	2462,36
		1239	1316	1360	1461	1201	1456	1279	1389	1533	1467	931	Rogów	łódzkie	2461,41

		582	861	1080	333	391	263	993	912	1463	1216	932	Walim	dolnośląskie	2459,74
		769	472	525	297	509	421	1259	984	1383	1207	933	Zabrodzie	mazowieckie	2459,69
		1095	964	1007	985	906	943	939	794	1148	1112	934	Podegrodzie	małopolskie	2458,37
		802	717	877	983	1171	765	856	732	1467	1513	935	Jeleśnia	śląskie	2458,24
		557	818	799	987	1181	906	520	694	471	547	936	Wyszki	podlaskie	2457,63
		1450	1362	1365	1343	1079	1140	1290	1357	1295	1303	937	Rozprza	łódzkie	2457,15
		737	894	816	818	858	918	732	678	1161	1150	938	Dobrcz	kujawsko-pomorskie	2456,27
		1158	1239	872	705	286	808	731	919	867	729	939	Goszczanów	łódzkie	2454,15
		1160	774	676	1162	1353	714	1311	1477	647	844	940	Lubań	dolnośląskie	2454,11
		1381	762	43	1172	1035	684	321	709	777	1041	941	Mniszków	łódzkie	2454,05
		626	766	911	256	1161	1403	1060	721	732	840	942	Krasnystaw	lubelskie	2453,17
		1080	1068	717	463	542	510	552	412	1007	1149	943	Korzenna	małopolskie	2453,13
		1168	1022	1078	861	1019	296	1326	765	1128	1128	944	Białaczów	łódzkie	2452,31
		1402	372	876	1233	978	591	719	1201	1472	1378	945	Przasnysz	mazowieckie	2451,66
		1411	1529	1542	1378	1283	643	1196	1447	729	653	946	Mircze	lubelskie	2451,40
		1270	1164	1241	1219	468	858	569	490	743	974	947	Konopnica	łódzkie	2451,25
		804	813	638	812	709	1053	825	620	844	1192	948	Drzycim	kujawsko-pomorskie	2449,81
		305	632	540	924	363	1084	1058	1002	908	525	949	Gołuchów	wielkopolskie	2449,48
		1074	1249	1235	1285	700	718	490	557	354	494	950	Rozdrażew	wielkopolskie	2449,36
		991	1154	1299	984	1086	1155	609	598	1136	1245	951	Pionki	mazowieckie	2448,92
		308	231	326	402	452	464	1064	1320	918	625	952	Dolice	zachodniopomorskie	2448,11
		1546	1491	1106	1360	1284	1088	1321	1221	1158	882	953	Igołomia-Wawrzeńczyce	małopolskie	2447,60
		993	1062	726	1127	710	838	992	1241	1020	884	954	Dzierżążnia	mazowieckie	2447,46
78		119	297	570	371	298	526	769	479	468	726	955	Marianowo	zachodniopomorskie	2447,05
		1271	668	947	657	1020	766	792	680	757	846	956	Iwkowa	małopolskie	2446,32
		641	621	453	1390	1520	1569	1216	1128	1313	1090	957	Celestynów	mazowieckie	2446,10
		863	753	738	565	766	506	696	927	1067	1081	958	Krasnosielc	mazowieckie	2445,57
		947	1092	484	1420	1147	1166	1339	1413	576	816	959	Rokitno	lubelskie	2445,34
		285	784	538	477	621	498	332	621	953	1042	960	Obryte	mazowieckie	2445,01
		1171	1397	969	1081	1064	1073	765	726	676	1017	961	Siemkowice	łódzkie	2444,83
		1299	358	1108	1231	1132	1023	1073	1082	1378	1173	962	Sochocin	mazowieckie	2444,71
		829	978	674	403	513	641	1067	1094	981	696	963	Osiek	kujawsko-pomorskie	2444,51
		405	324	243	239	678	241	920	593	704	923	964	Żelechlinek	łódzkie	2443,80
		1497	1477	1310	1492	957	1162	1437	1521	592	378	965	Grabowiec	lubelskie	2443,79
		846	1025	749	582	800	226	904	431	1066	1172	966	Olszanica	podkarpackie	2442,77
		509	1162	899	1133	875	3	884	594	168	377	967	Podedwórze	lubelskie	2442,39
		864	618	834	1067	1043	967	1130	1255	907	1035	968	Obsza	lubelskie	2442,15
		1129	1400	1092	1225	1112	908	572	604	533	850	969	Czerwińsk nad Wisłą	mazowieckie	2441,98
		1007	624	615	300	443	205	717	728	1093	1101	970	Bojanów	podkarpackie	2441,92
		475	235	242	314	204	289	782	1092	877	866	971	Topólka	kujawsko-pomorskie	2441,85
		945	248	405	453	381	665	694	742	824	853	972	Przytyk	mazowieckie	2441,71
		363	664	857	1224	856	819	1364	1235	829	936	973	Rypin	kujawsko-pomorskie	2441,61
		889	654	742	488	638	698	847	415	629	976	974	Jasienica Rosielna	podkarpackie	2441,48
		1568	1585	1587	1582	1582	1578	1523	1111	1399	911	975	Kornowac	śląskie	2441,27
		473	1075	501	1060	931	1071	1122	512	454	711	976	Andrzejewo	mazowieckie	2441,25
		987	443	787	450	686	476	625	882	920	921	977	Nowa Słupia	świętokrzyskie	2441,09

GMINY WIEJSKIE

			167	558	553	543	474	415	596	518	742	1057	978	Gronowo Elbląskie	warmińsko-mazurskie	2441,07
			1289	1518	1528	697	1231	1461	1351	1483	1455	1102	979	Końskowola	lubelskie	2439,40
			1591	1587	1534	931	1037	1550	1031	1509	815	1045	980	Bielsk Podlaski	podlaskie	2439,25
			749	992	381	1020	914	1269	608	741	1222	828	981	Czorsztyn	małopolskie	2439,20
			1245	1370	1276	1506	1126	760	1261	1125	855	783	982	Izbicko	opolskie	2439,20
			406	113	248	374	433	453	287	359	1168	939	983	Głowaczów	mazowieckie	2438,98
			900	1180	522	730	996	1043	802	989	768	861	984	Bielsk	mazowieckie	2438,77
			1459	676	1507	1324	1524	1500	1228	499	1029	662	985	Wilkowice	śląskie	2438,32
			1186	1224	536	908	1009	761	953	921	1033	1054	986	Ulan-Majorat	lubelskie	2437,38
			382	501	556	548	307	560	901	751	852	972	987	Zblewo	pomorskie	2437,32
			1180	1059	967	941	1094	689	1160	1301	558	476	988	Nowodwór	lubelskie	2437,08
			1320	1504	1529	1562	1308	1253	1054	760	1163	1093	989	Kozęcin	śląskie	2436,82
			491	1030	870	673	547	327	151	246	379	317	990	Stubno	podkarpackie	2435,93
			1062	1258	1345	1211	787	360	90	573	445	395	991	Radymno	podkarpackie	2435,86
			312	219	217	273	1414	812	967	888	872	602	992	Brójce	łódzkie	2435,35
			106	154	183	218	113	95	345	1180	252	394	993	Lelkowo	warmińsko-mazurskie	2434,88
			160	581	977	838	657	1205	517	214	1514	1298	994	Marciszów	dolnośląskie	2434,83
			433	349	234	646	451	292	474	962	1428	1306	995	Przytuły	podlaskie	2434,80
			828	311	194	512	410	333	647	639	747	808	996	Tczów	mazowieckie	2434,31
			1185	1270	141	658	778	799	656	824	789	1131	997	Poświętne	podlaskie	2434,27
			399	580	323	650	966	744	632	789	1334	1256	998	Radoszyce	świętokrzyskie	2433,94
			1275	878	519	1361	1237	1203	339	1415	1284	454	999	Szczurowa	małopolskie	2433,78
			1124	1114	1075	1120	1312	1052	798	575	901	1334	1000	Pcim	małopolskie	2433,46
			383	454	619	393	605	90	1117	657	462	647	1001	Siedlisko	lubuskie	2432,60
			1504	1496	1351	1278	1383	1427	1124	1115	975	998	1002	Strzelce Wielkie	łódzkie	2432,11
			1329	1497	1363	1368	1164	1428	978	1064	1054	1016	1003	Szczytniki	wielkopolskie	2431,82
			976	1041	1588	723	1381	597	980	676	1302	1351	1004	Krasne	podkarpackie	2431,65
			642	1232	459	293	826	924	690	552	476	831	1005	Wiśniew	mazowieckie	2431,51
			913	641	844	751	754	912	644	658	838	1078	1006	Lipnica Murowana	małopolskie	2431,25
			1574	474	173	294	322	340	459	563	1024	1023	1007	Mirów	mazowieckie	2430,98
			311	1123	1114	1323	1088	904	886	1029	1076	1176	1008	Wielgomłyn	łódzkie	2430,88
			1416	931	1143	1103	1093	447	903	1181	1429	1367	1009	Jeziorzany	lubelskie	2430,77
			1255	1215	722	717	656	557	736	796	825	1072	1010	Łęki Szlacheckie	łódzkie	2430,54
			490	519	198	925	145	553	646	872	507	293	1011	Lisewo	kujawsko-pomorskie	2430,36
			1415	1083	1081	933	1060	968	468	574	931	920	1012	Budzów	małopolskie	2430,36
			1055	1217	1003	1029	964	1275	1098	1156	1316	1220	1013	Poświętne	łódzkie	2430,35
			915	556	859	953	850	992	730	843	325	1369	1014	Ruda Maleniecka	świętokrzyskie	2429,97
			800	744	261	837	872	749	930	1165	887	947	1015	Dubeninki	warmińsko-mazurskie	2429,79
			1149	891	678	683	208	281	248	698	906	1046	1016	Mały Płock	podlaskie	2429,28
			1423	1363	976	1097	937	866	1354	1206	1203	1333	1017	Wiśniowa	podkarpackie	2429,05
			685	1009	914	1096	734	948	1165	1118	366	796	1018	Jabłoń	lubelskie	2428,40
			1071	879	928	898	857	792	926	1129	1113	1194	1019	Jawornik Polski	podkarpackie	2427,25
			1064	1351	1266	1122	1456	1448	1284	1288	1100	896	1020	Garbów	lubelskie	2427,15
			1176	1198	893	625	1029	1095	689	591	749	1064	1021	Sieciechów	mazowieckie	2426,58
			963	721	1055	553	1073	708	1349	1222	1346	1183	1022	Dłutów	łódzkie	2426,32
			1322	1299	1120	1269	1393	1363	1213	1388	1523	1345	1023	Jedlnia-Letnisko	mazowieckie	2426,20

			690	658	698	967	859	851	1268	1171	802	626	1024	Złotniki Kujawskie	kujawsko-pomorskie	2426,06
			1058	196	938	1182	1104	1160	543	277	293	856	1025	Krzymów	wielkopolskie	2425,06
			1091	710	1442	1313	1368	1058	586	737	1440	959	1026	Rzezawa	małopolskie	2424,64
			1356	1096	1324	1095	1254	1274	600	877	848	1200	1027	Czarny Dunajec	małopolskie	2424,29
			1340	1469	1060	1140	1048	1063	1282	1292	1154	753	1028	Karniewo	mazowieckie	2424,13
			988	1171	1215	1258	1443	1504	1193	1044	1217	1341	1029	Mielec	podkarpackie	2423,90
			1538	1440	923	1359	1374	1365	1355	1305	1441	1447	1030	Kowala	mazowieckie	2423,05
			823	380	587	772	648	753	835	793	899	1052	1031	Ostrowite	wielkopolskie	2422,65
			1012	686	933	858	1050	178	855	749	945	1388	1032	Niwiska	podkarpackie	2422,24
			550	963	802	745	733	782	665	1070	1355	1170	1033	Liw	mazowieckie	2422,12
			219	811	116	276	490	1292	698	847	965	1198	1034	Osiek	pomorskie	2421,71
			526	1003	803	461	390	390	1168	1319	686	851	1035	Dąbrowice	łódzkie	2421,50
			986	845	135	1022	993	1005	982	616	930	823	1036	Łatowicz	mazowieckie	2421,35
			452	330	919	1016	806	1291	972	625	1091	1283	1037	Poraj	śląskie	2420,57
			329	521	543	836	394	234	420	417	687	1451	1038	Grajewo	podlaskie	2420,32
			1197	1259	773	944	892	854	1021	1046	785	930	1039	Przyłęk	mazowieckie	2420,16
			779	685	991	544	668	369	1133	1377	625	228	1040	Szczaniec	lubuskie	2419,92
			1001	820	1424	1413	1493	1331	1440	1476	1192	1193	1041	Łaziska	lubelskie	2419,60
			1018	445	1065	620	911	1268	829	1053	1353	1304	1042	Kamionka Wielka	małopolskie	2419,18
			1138	533	721	860	948	1383	1071	745	1427	1359	1043	Jakubów	mazowieckie	2418,89
			1358	388	1168	950	1406	1506	1238	983	1201	1163	1044	Stryżawa	małopolskie	2418,64
			1200	1187	401	974	770	343	1033	791	1312	1213	1045	Bargłów Kościelny	podlaskie	2418,20
			384	640	114	349	1428	1077	1359	580	671	181	1046	Dobroszyce	dolnośląskie	2417,10
			912	128	744	851	579	962	1493	1154	1282	1278	1047	Sztabin	podlaskie	2416,13
			1398	483	1254	1311	1220	141	269	735	1452	1263	1048	Oleśnica	świętokrzyskie	2415,61
			1106	1134	1121	1336	1285	1123	463	1074	1186	1186	1049	Kodrąb	łódzkie	2413,82
			1424	1464	1219	826	1429	953	1315	1275	1092	1288	1050	Golcza	małopolskie	2413,55
			1372	1221	1440	1142	1163	1050	818	1508	1207	1449	1051	Rejowiec Fabryczny	lubelskie	2413,19
			1294	970	1395	1565	1522	1559	1490	1354	1456	1444	1052	Przeciszów	małopolskie	2412,73
			521	510	549	923	715	843	1022	1067	928	1036	1053	Pruszcz	kujawsko-pomorskie	2412,67
			692	1040	1234	184	1295	1249	1116	1026	1230	1455	1054	Hyżne	podkarpackie	2410,93
			872	907	888	895	1089	1011	685	784	650	660	1055	Międzyrzec Podlaski	lubelskie	2410,80
			1545	1100	1356	1576	1555	1517	1341	1401	1412	1462	1056	Jemielnica	opolskie	2410,53
			873	920	1200	1002	1091	788	836	293	1165	1568	1057	Gawłuszowice	podkarpackie	2410,45
			281	425	663	670	263	438	1016	901	311	608	1058	Banie	zachodniopomorskie	2410,22
			498	877	922	564	225	482	549	730	565	503	1059	Batorz	lubelskie	2409,47
			1332	515	1038	1287	1371	1325	863	701	634	814	1060	Przystajń	śląskie	2409,42
			1246	1446	581	1415	1236	959	1317	1298	1513	1384	1061	Lipowa	śląskie	2408,68
			1122	485	1486	1541	1547	1536	1227	1348	1483	1322	1062	Miedźno	śląskie	2408,40
			1559	892	1553	1524	1518	1499	1061	1166	869	952	1063	Ceglów	mazowieckie	2408,36
			558	699	495	855	785	768	683	590	998	986	1064	Mała Wieś	mazowieckie	2408,09
			948	681	1039	997	1213	1270	638	960	646	1082	1065	Krzykosy	wielkopolskie	2407,13
			1216	910	1122	1275	1193	275	787	1169	915	875	1066	Janów	podlaskie	2406,80
			1434	1450	1216	1366	1467	1278	1235	1355	1121	1109	1067	Trojanów	mazowieckie	2405,21
			273	714	539	604	701	577	577	874	917	741	1068	Gózd	mazowieckie	2405,21
			1451	1178	860	1452	1238	1195	1241	802	984	107	1069	Michałów	świętokrzyskie	2404,97

GMINY WIEJSKIE

			1151	1278	1348	1263	1419	1333	961	1224	1137	1157	1070	Małkinia Górna	mazowieckie	2404,79
			697	955	832	1098	1169	695	1322	1369	1431	1259	1071	Pawłów	świętokrzyskie	2404,53
			1540	1476	1498	1480	1214	1295	1492	1362	591	611	1072	Turobin	lubelskie	2403,61
			1065	842	1444	1089	1338	1446	258	436	600	1069	1073	Mysłakowice	dolnośląskie	2402,87
			1580	1568	1474	1463	881	867	881	801	1012	143	1074	Zambrów	podlaskie	2402,74
			1008	1061	957	1448	1397	1379	1421	1399	1403	1452	1075	Tarłów	świętokrzyskie	2402,06
			694	1104	1285	1189	1200	1534	1094	803	1155	1218	1076	Lyski	śląskie	2401,90
			423	426	546	229	244	253	853	703	444	418	1077	Markusy	warmińsko-mazurskie	2401,88
			1336	1079	591	1317	1474	1493	1297	1214	1400	1241	1078	Puławy	lubelskie	2401,58
			596	887	1383	788	427	751	1463	1078	385	243	1079	Dołhobyczów	lubelskie	2401,53
			992	596	232	429	924	1231	831	470	893	1327	1080	Łękawica	śląskie	2401,45
			0	119	500	240	161	197	486	1140	448	517	1081	Budry	warmińsko-mazurskie	2401,38
			909	737	108	822	895	1220	669	648	969	1137	1082	Nowy Duninów	mazowieckie	2400,83
			1370	948	1378	1432	1297	892	1137	1303	1058	1097	1083	Obrazów	świętokrzyskie	2400,32
			593	857	1067	1277	745	309	1112	1441	966	985	1084	Waśniów	świętokrzyskie	2399,98
			1438	1438	1388	1001	1221	720	1202	1289	1541	705	1085	Łomża	podlaskie	2399,93
			541	998	391	480	576	523	563	819	814	819	1086	Ciepielów	mazowieckie	2399,71
			1021	1287	823	1018	1065	911	786	1028	1176	1178	1087	Goworowo	mazowieckie	2399,69
			1043	86	1179	1126	1045	1350	674	1035	1263	1210	1088	Popielów	opolskie	2399,58
			347	1008	548	538	610	529	605	548	866	812	1089	Kazanów	mazowieckie	2399,08
			835	792	687	687	794	1000	772	656	958	691	1090	Szczawin Kościelny	mazowieckie	2398,79
			301	189	444	409	478	674	766	934	1236	1113	1091	Szczecinek	zachodniopomorskie	2398,76
			870	309	734	954	839	190	251	343	528	1143	1092	Strawczyn	świętokrzyskie	2398,75
			1506	1279	1110	1201	1287	1424	947	817	1397	1302	1093	Siedlce	mazowieckie	2398,24
			1223	1295	1187	1238	775	1290	1090	880	1187	1276	1094	Łądek	wielkopolskie	2397,51
			1557	395	1308	1358	1264	1112	1528	1491	1375	1390	1095	Olszówka	wielkopolskie	2397,49
			836	356	639	662	820	1012	428	618	652	1124	1096	Siedlec	wielkopolskie	2397,36
			1478	264	1181	340	1572	1453	204	672	798	1141	1097	Lubartów	lubelskie	2397,32
			1512	1359	1137	1433	226	600	1508	1505	1185	1374	1098	Pacanów	świętokrzyskie	2397,32
			1547	1547	1584	1584	1574	1538	1397	1258	1327	1160	1099	Godów	śląskie	2396,30
			906	407	60	764	991	547	239	569	659	815	1100	Krypno	podlaskie	2396,14
			850	493	706	938	958	260	995	861	1011	1348	1101	Wiśniowa	małopolskie	2396,01
			1182	1448	1414	1369	1321	1254	1336	1197	894	876	1102	Szastarka	lubelskie	2395,76
			1269	1505	1138	1136	1122	270	1172	1052	1097	370	1103	Moszczenica	małopolskie	2395,34
			1033	670	1027	353	639	492	949	1541	1254	1135	1104	Golub-Dobrzyń	kujawsko-pomorskie	2394,47
			1166	816	298	286	837	562	554	466	806	1206	1105	Młodzieszyn	mazowieckie	2394,04
			533	649	1224	1044	1168	1423	1105	999	1337	1324	1106	Obrzycko	wielkopolskie	2394,02
			409	838	1146	975	575	1014	948	753	921	1061	1107	Kamień	lubelskie	2394,01
			538	448	508	514	341	393	1409	1381	483	674	1108	Rychliki	warmińsko-mazurskie	2393,56
			1252	1439	1503	1513	1479	1488	1518	1445	988	1239	1109	Góra Świętej Małgorzaty	łódzkie	2392,99
			907	747	1251	1205	1187	1157	1229	871	836	993	1110	Widawa	łódzkie	2392,96
			905	917	1135	509	940	1146	1251	1407	1171	1037	1111	Stoszowice	dolnośląskie	2392,44
			1325	1369	1111	1170	1268	1042	971	808	1159	1222	1112	Leżajsk	podkarpackie	2392,06
			817	712	1172	1247	969	1104	489	848	1144	460	1113	Skomlin	łódzkie	2391,91
			797	1209	956	1121	1087	919	1139	1295	763	891	1114	Sienno	mazowieckie	2391,76
			8	145	567	590	160	495	383	585	365	668	1115	Krzeszycy	lubuskie	2391,31
			1566	1135	1516	1509	1137	1398	1114	1279	1512	1500	1116	Gomunice	łódzkie	2391,28
			1537	1306	1023	1449	1298	964	1181	1045	1314	1381	1117	Zębowice	opolskie	2391,01

			1105	732	196	866	1071	706	991	1263	1232	1032	1118	Boguty-Pianki	mazowieckie	2390,34
			173	302	1270	1401	1040	829	988	858	1116	1144	1119	Wilga	mazowieckie	2390,02
			1544	1586	1574	1533	1578	1581	1460	891	1528	1538	1120	Gaszowice	śląskie	2389,54
			1435	1520	1456	1183	1502	1455	1104	1247	1476	1418	1121	Tomice	małopolskie	2388,97
			1369	1384	1133	1303	1262	650	848	917	484	534	1122	Łomazy	lubelskie	2388,79
			1054	1133	1178	1070	941	609	1314	1153	952	1009	1123	Potok Wielki	lubelskie	2388,68
			497	911	680	792	833	1045	1027	1042	951	1067	1124	Sadlinki	pomorskie	2388,39
			1339	431	613	241	878	280	509	49	240	500	1125	Tryńcza	podkarpackie	2387,95
			760	965	702	532	279	227	899	849	796	695	1126	Kozłowo	warmińsko-mazurskie	2387,64
			580	279	762	423	331	1301	1302	1239	1376	1314	1127	Padew Narodowa	podkarpackie	2387,07
			1561	1455	429	1535	1509	1175	1566	1507	1198	1127	1128	Kraśniczyn	lubelskie	2386,27
			1303	1189	1315	1519	1464	1336	705	1285	936	1120	1129	Brzeźnica	małopolskie	2386,00
			418	661	563	203	318	395	1131	1308	283	247	1130	Radowo Małe	zachodniopomorskie	2385,87
			673	839	1076	621	1010	338	913	775	896	709	1131	Augustów	podlaskie	2385,54
			1221	1377	1431	1419	1294	1135	1143	1356	816	1152	1132	Wohryń	lubelskie	2384,99
			1571	1562	1541	1583	1581	1561	1275	1431	1511	1413	1133	Łubniany	opolskie	2384,63
			1079	1212	978	1176	1124	537	1258	1300	878	1071	1134	Sanniki	mazowieckie	2383,93
			1530	1305	1511	1299	1398	1442	1269	1087	1056	1228	1135	Iwanowice	małopolskie	2381,70
			1331	1393	1176	883	771	870	1055	898	985	1188	1136	Bodzanów	mazowieckie	2381,66
			778	759	289	138	403	789	778	687	1130	679	1137	Sześćsk	mazowieckie	2381,63
			1135	1302	1054	1093	967	1338	1200	1110	638	1289	1138	Sadowne	mazowieckie	2381,32
			792	1018	819	1109	945	876	870	980	1285	1215	1139	Mycielin	wielkopolskie	2381,26
			1401	1534	1533	1488	1373	1201	1328	1280	817	661	1140	Sadkowice	łódzkie	2380,50
			682	1021	1048	1248	1387	1415	1481	1339	1405	1399	1141	Markuszów	lubelskie	2380,30
			887	880	303	279	325	680	915	1332	944	859	1142	Lidzbark Warmiński	warmińsko-mazurskie	2380,07
			1494	1382	1205	1478	1411	1478	932	1160	1167	1272	1143	Nowa Brzeźnica	łódzkie	2379,91
			1523	1415	1161	1006	1540	1514	1289	1204	1283	1477	1144	Włodowice	śląskie	2379,86
			629	860	554	502	553	671	604	1150	1115	543	1145	Zaręby Kościelne	mazowieckie	2379,55
			970	1013	954	843	728	440	574	275	421	994	1146	Wiązownica	podkarpackie	2379,07
			462	165	282	309	166	70	274	276	95	207	1147	Tyrawa Wołoska	podkarpackie	2379,06
			294	614	1191	799	995	1373	634	664	736	1254	1148	Janów	śląskie	2378,75
			898	1447	1438	1531	1471	1519	1476	878	1437	1492	1149	Żyrzyn	lubelskie	2378,32
			881	458	153	796	431	1087	1445	1331	786	951	1150	Irządze	śląskie	2377,26
			656	1283	362	694	683	479	551	538	1310	1368	1151	Troszyn	mazowieckie	2376,72
			1251	914	1350	1295	1267	1343	1368	1481	1248	789	1152	Słupca	wielkopolskie	2376,56
			1140	906	574	362	1005	1288	1408	1453	1454	1217	1153	Mstów	śląskie	2375,82
			1319	786	1364	534	1063	1182	1394	1008	1152	1415	1154	Białobrzegi	podkarpackie	2375,64
			1034	1288	1466	1395	1386	1310	1254	452	375	839	1155	Werbkowice	lubelskie	2375,49
			1164	1066	1144	1158	493	746	1149	1149	1027	944	1156	Kąkolewnica Wschodnia	lubelskie	2374,80
			1390	1231	1063	668	332	142	444	355	850	703	1157	Klwów	mazowieckie	2373,84
			919	1314	1429	1398	1332	1143	997	1164	1423	426	1158	Zapolice	łódzkie	2373,22
			1460	1234	1484	1466	1444	1119	1467	1427	1468	1320	1159	Liszki	małopolskie	2372,85
			1422	1176	981	1363	1423	617	1020	1114	1259	1098	1160	Biała	łódzkie	2372,55
			1395	1339	1248	1441	1382	1212	1572	1452	1566	1474	1161	Jeżów Sudecki	dolnośląskie	2372,50
			429	626	905	634	791	288	498	932	809	925	1162	Złotów	wielkopolskie	2372,30
			158	83	612	299	206	276	801	665	688	797	1163	Brzeźno	zachodniopomorskie	2371,27

GMINY WIEJSKIE

		901	1246	1355	1181	1150	603	1111	1155	1324	769	1164	Brzeźnio	łódzkie	2370,28
		868	188	372	1406	1334	1056	1377	1455	1189	943	1165	Białopole	lubelskie	2369,59
		1154	1085	898	1326	1265	1329	1517	1520	1465	391	1166	Dubienka	lubelskie	2369,50
		927	147	1016	1147	818	1022	1442	991	1023	868	1167	Skórcz	pomorskie	2369,16
		1383	1485	1296	802	1033	1098	1276	599	1350	745	1168	Wojcieszków	lubelskie	2369,02
		121	756	682	596	965	466	877	798	941	1204	1169	Cmolas	podkarpackie	2368,73
		1247	1368	953	1337	541	1189	780	1081	790	1185	1170	Sabnie	mazowieckie	2368,49
		1238	1380	1126	1193	1389	1102	1082	1088	1262	1357	1171	Kobiele Wielkie	łódzkie	2368,14
		1191	1251	1077	1282	1527	1554	155	870	1446	1419	1172	Gorzyce	podkarpackie	2368,12
		911	997	285	394	117	248	597	935	1025	1026	1173	Rościszewo	mazowieckie	2367,46
		1360	1365	1319	1340	1339	1537	1281	1127	1479	1409	1174	Turek	wielkopolskie	2367,22
		759	497	654	803	569	797	864	911	1294	1159	1175	Nawojowa	małopolskie	2366,70
		748	1192	283	223	750	201	981	800	1328	1417	1176	Pokrzywnica	mazowieckie	2366,64
		1351	902	750	638	912	769	708	811	403	1013	1177	Rusińów	mazowieckie	2366,35
		1076	1216	1389	1516	1309	1426	1417	1488	1330	1405	1178	Kuźnica	podlaskie	2365,31
		295	908	1306	681	1030	159	1050	595	818	1147	1179	Sidra	podlaskie	2365,19
		1039	1263	861	778	570	747	1046	866	595	782	1180	Mokobody	mazowieckie	2364,76
		313	201	279	242	465	195	1203	481	905	1240	1181	Stare Kurowo	lubuskie	2363,51
		764	994	935	483	517	910	1246	993	971	1219	1182	Niechlów	dolnośląskie	2363,40
		1533	1574	1489	1221	1503	1530	1478	1400	1436	1224	1183	Sieradz	łódzkie	2362,99
		1169	563	340	742	1313	1300	691	770	1233	829	1184	Secemin	świętokrzyskie	2362,64
		930	899	994	1228	1235	977	999	922	1048	1000	1185	Michów	lubelskie	2362,07
		1083	897	1013	915	587	869	937	1333	1413	1038	1186	Płońnica	warmińsko-mazurskie	2361,58
		1006	688	431	763	816	989	699	1025	1085	1235	1187	Policzna	mazowieckie	2361,03
		903	1063	866	804	793	966	1343	1310	1006	1269	1188	Siedliszcze	lubelskie	2360,69
		603	457	580	491	532	236	880	636	405	686	1189	Filipów	podlaskie	2360,09
		739	918	1384	1344	1273	1501	1482	1083	1139	1201	1190	Blizanów	wielkopolskie	2359,75
		1211	1301	1398	791	885	1145	606	1278	1281	1372	1191	Mykanów	śląskie	2359,35
		815	348	741	907	615	348	784	1020	1184	1238	1192	Radgoszcz	małopolskie	2359,26
		816	1274	929	993	910	1136	1404	1417	1080	484	1193	Dorohusk	lubelskie	2359,24
		1333	1472	1532	1446	1358	1297	1548	1433	748	675	1194	Rybczewice	lubelskie	2358,84
		1048	537	378	244	395	303	763	651	1385	1436	1195	Smyków	świętokrzyskie	2358,78
		1273	866	814	653	1182	1007	819	876	1319	1309	1196	Stoczek Łukowski	lubelskie	2358,66
		471	1268	1321	58	624	1312	1441	1490	1415	1448	1197	Biszczka	lubelskie	2357,79
		928	1005	1320	949	898	1097	751	523	1147	1316	1198	Kamieniec Żąbkowicki	dolnośląskie	2357,75
		1207	1348	1406	1280	1434	1271	1045	1170	1379	1092	1199	Chełm	lubelskie	2357,39
		995	1191	1318	1194	1247	1337	1342	883	1047	1110	1200	Haczów	podkarpackie	2357,36
		729	508	754	580	356	541	813	836	1188	218	1201	Dubiecko	podkarpackie	2357,16
		1443	1349	1407	1099	1484	1505	1287	1471	1497	1421	1202	Garwolin	mazowieckie	2356,65
		1026	848	791	896	475	534	1013	1017	1129	1250	1203	Świnice Warckie	łódzkie	2355,43
		968	731	624	795	635	732	865	902	794	932	1204	Wieniawa	mazowieckie	2355,37
		789	1160	1204	819	1366	1370	1011	1004	1075	908	1205	Serniki	lubelskie	2355,11
		531	977	1124	715	899	999	673	759	1108	1247	1206	Sławno	zachodniopomorskie	2355,06
		1472	1081	1342	1159	1223	1356	1205	890	641	732	1207	Niedźwiada	lubelskie	2354,95
		879	1462	1062	1364	752	1576	1316	1363	1256	1373	1208	Mierzęcice	śląskie	2354,84
		1222	1052	895	702	1144	824	1035	1330	1094	744	1209	Rogóżno	kujawsko-pomorskie	2354,62
		1532	1355	1329	1526	1290	974	1250	1345	805	1233	1210	Pakośławice	opolskie	2354,45

		147	274	112	48	42	558	2	3	94	17	1211	Sztutowo	pomorskie	2354,42
		1232	1470	1581	1575	1579	1546	1387	1209	1363	1450	1212	Nędza	śląskie	2354,16
		918	1423	1083	1438	1369	923	874	1137	734	1079	1213	Kielczygłów	łódzkie	2354,06
		1371	1294	939	1137	1068	1118	962	821	1150	516	1214	Mniów	świętokrzyskie	2352,57
		1563	1434	1386	1483	1311	1025	1220	497	1133	1313	1215	Trzyciąż	małopolskie	2352,41
		1326	979	250	222	457	450	1399	1347	1202	598	1216	Choceń	kujawsko-pomorskie	2351,59
		1236	1039	886	1329	1480	1540	1270	1376	1529	1498	1217	Głusk	lubelskie	2351,52
		414	634	422	367	167	349	873	1168	927	906	1218	Brojce	zachodniopomorskie	2349,94
		570	947	1112	873	1324	762	1140	1097	1461	1473	1219	Łączna	świętokrzyskie	2349,61
		949	1186	1382	1350	1417	1221	1299	1243	1297	1246	1220	Gać	podkarpackie	2349,32
		1244	550	764	732	976	182	360	655	962	995	1221	Jasionówka	podlaskie	2349,25
		1046	1177	1015	505	838	913	892	906	1112	1151	1222	Jordanów	małopolskie	2348,99
		1361	1167	1323	1260	1363	1457	1255	1061	1101	1086	1223	Wieprz	małopolskie	2348,82
		1266	1445	902	879	1281	1197	1159	1406	1218	1380	1224	Parysów	mazowieckie	2347,65
		1268	1170	1295	1321	1138	1126	1157	1120	935	1130	1225	Łabunie	lubelskie	2347,64
		939	1084	826	797	484	645	1091	1021	1062	1180	1226	Stupsk	mazowieckie	2347,12
		689	571	537	503	723	564	684	1079	841	1191	1227	Iwaniska	świętokrzyskie	2347,00
		1036	708	503	793	923	691	741	740	810	996	1228	Ręczno	łódzkie	2346,98
		1014	738	320	771	1508	1431	1242	1058	1223	777	1229	Oleśnica	dolnośląskie	2346,78
		278	273	210	639	282	134	623	867	149	240	1230	Fredropol	podkarpackie	2346,41
		1116	637	1245	1226	1208	1417	1291	1043	1443	1166	1231	Grzegorzew	wielkopolskie	2345,17
		757	1130	1199	1088	1307	595	1410	982	1131	917	1232	Besko	podkarpackie	2344,67
		1496	1376	842	1262	1551	1553	1308	1267	1335	1350	1233	Świnna	śląskie	2344,40
		351	1035	171	669	472	470	233	385	900	1221	1234	Odrzywół	mazowieckie	2344,13
		1310	1136	768	495	578	916	631	629	1123	1103	1235	Wąsewo	mazowieckie	2343,18
		1063	1373	1346	1175	1432	1067	959	955	1359	1346	1236	Lubień	małopolskie	2342,49
		1187	1252	1239	1352	1348	1184	1041	1109	1449	1443	1237	Gidle	łódzkie	2342,48
		922	1210	831	935	782	626	512	954	1309	1179	1238	Raciąż	mazowieckie	2342,38
		659	711	618	460	973	655	723	923	1343	1308	1239	Łopuszno	świętokrzyskie	2342,28
		1549	1545	1523	1417	1401	1443	1361	1336	1264	1310	1240	Jabłonna	lubelskie	2342,01
		54	181	662	848	558	480	1062	1033	204	433	1241	Rąbino	zachodniopomorskie	2341,20
		972	1182	720	927	600	793	1057	1216	811	941	1242	Bielany	mazowieckie	2339,77
		1017	858	1095	904	769	586	1219	198	833	1155	1243	Rożwienica	podkarpackie	2339,77
		1292	1256	1156	1166	901	941	1524	1463	1398	1275	1244	Ruda-Huta	lubelskie	2339,54
		886	750	1085	743	682	1150	790	909	1293	1493	1245	Konopiska	śląskie	2339,50
		534	159	117	199	630	305	849	857	640	1044	1246	Pozezdrze	warmińsko-mazurskie	2338,69
		1261	20	37	17	1421	1422	1233	1245	587	1424	1247	Stryków	małopolskie	2338,36
		588	804	770	586	425	646	483	335	880	262	1248	Jodłownik	małopolskie	2338,30
		503	386	1294	1257	1356	1282	716	815	954	1018	1249	Łukowa	lubelskie	2338,13
		1084	1410	1550	1486	1489	1511	1362	1316	697	820	1250	Fajslawice	lubelskie	2337,33
		1482	1323	606	1033	538	719	718	862	1055	926	1251	Repki	mazowieckie	2337,22
		1067	548	817	905	959	620	743	827	890	1051	1252	Gromnik	małopolskie	2336,80
		1493	1200	1047	1129	1110	970	1438	1512	1345	1053	1253	Rzeczniów	mazowieckie	2336,65
		1056	1197	822	886	514	878	626	937	1172	953	1254	Jedlińsk	mazowieckie	2336,54
		1281	1297	1501	1421	1405	1320	1510	1501	770	809	1255	Łopiennik Górny	lubelskie	2336,48
		812	697	305	277	519	329	1257	1032	1002	1158	1256	Działdowo	warmińsko-mazurskie	2335,99
		354	243	314	174	441	165	795	613	744	990	1257	Janowiec Kościelny	warmińsko-mazurskie	2335,86
		1126	927	784	912	932	969	878	772	934	1161	1258	Gniewoszów	mazowieckie	2335,79

GMINY WIEJSKIE

			1440	1432	1450	1505	1533	1543	1151	1228	1228	1383	1259	Hażlach	śląskie	2335,79
			578	993	457	517	215	588	1028	1131	432	671	1260	Raławice	małopolskie	2335,61
			1397	1346	1327	1382	1274	1064	1494	1456	730	802	1261	Branice	opolskie	2334,44
			1501	1280	871	1114	861	656	678	623	1272	1426	1262	Gowarczów	świętokrzyskie	2333,91
			1573	1570	1509	1552	1475	1302	1293	1425	653	958	1263	Kocierzew Południowy	łódzkie	2333,89
			1510	1207	1303	1354	1514	1437	715	904	310	368	1264	Aleksandrów Kujawski	kujawsko-pomorskie	2333,55
			1265	1489	1255	1411	1510	1532	1425	1352	1522	1408	1265	Puszcza Mariańska	mazowieckie	2333,43
			1491	679	1012	1049	1241	1190	1497	1374	1531	1495	1266	Skórzec	mazowieckie	2333,34
			691	1317	1101	813	886	1001	479	826	1486	1286	1267	Chmielnik	podkarpackie	2333,24
			1111	1265	838	992	1017	920	974	1237	1271	1260	1268	Lipowiec Kościelny	mazowieckie	2333,09
			1051	1404	733	1489	1457	1351	1303	1217	949	790	1269	Żarnowiec	śląskie	2332,86
			1337	1532	1117	961	760	404	366	974	1364	1106	1270	Szerzyny	podkarpackie	2332,20
			1205	1155	1428	1405	1228	954	1199	790	442	617	1271	Wysokie	lubelskie	2331,98
			1087	1494	491	894	423	266	361	705	667	727	1272	Nur	mazowieckie	2331,85
			1528	1548	1538	1503	1531	1376	1443	1178	1111	1325	1273	Niedrzwica Duża	lubelskie	2331,21
			510	587	526	825	567	722	1240	1317	813	860	1274	Papowo Biskupie	kujawsko-pomorskie	2330,60
			1088	934	1182	326	805	1366	758	1340	1301	1277	1275	Lanckorona	małopolskie	2330,47
			1362	1454	1246	1234	1299	1489	1458	1421	1509	1422	1276	Słupia	łódzkie	2330,19
			1042	1227	963	946	871	963	1069	1229	1373	1356	1277	Łużna	małopolskie	2329,34
			1409	1473	1515	1499	1544	1486	1505	1373	1219	1318	1278	Kurów	lubelskie	2329,11
			205	666	685	721	916	419	1412	907	205	654	1279	Ruja	dolnośląskie	2328,93
			622	414	337	361	194	413	1044	1091	613	863	1280	Kętrzyn	warmińsko-mazurskie	2328,86
			1553	1324	948	1079	599	531	934	1069	871	963	1281	Lutocin	mazowieckie	2328,52
			1107	1203	1232	1302	863	990	1197	936	673	1145	1282	Kowiesy	łódzkie	2327,71
			597	399	1024	853	1130	1026	1188	184	1426	1358	1283	Janowice Wielkie	dolnośląskie	2327,44
			621	1161	1231	1025	792	864	840	684	950	1337	1284	Nozdrzec	podkarpackie	2326,98
			446	190	328	999	883	844	582	752	837	1030	1285	Lipie	śląskie	2326,29
			604	534	824	1046	942	741	861	66	378	623	1286	Nowy Kawęczyn	łódzkie	2326,28
			372	432	417	519	268	409	1401	1290	583	504	1287	Godkowo	warmińsko-mazurskie	2325,78
			1467	855	1512	1475	1504	1539	1260	892	1257	1461	1288	Wręczyca Wielka	śląskie	2325,46
			1595	1583	1546	1384	1450	1508	475	570	1519	1531	1289	Płońsk	mazowieckie	2325,36
			563	639	672	1068	1034	1206	1274	1479	1169	865	1290	Ostaszewo	pomorskie	2325,31
			914	1076	828	521	909	436	390	965	828	979	1291	Chełmno	kujawsko-pomorskie	2325,01
			1210	1097	995	536	477	1004	1424	1195	1411	1425	1292	Czermin	wielkopolskie	2324,80
			747	94	571	989	1062	915	768	968	1332	1371	1293	Majdan Królewski	podkarpackie	2323,65
			1417	1240	1031	1288	1499	1549	1277	1261	1498	1472	1294	Węgierska Górka	śląskie	2323,41
			1162	1233	699	1023	1142	1082	1081	1219	1253	1252	1295	Borowa	podkarpackie	2323,10
			849	1330	1103	980	1000	982	657	776	1041	1073	1296	Żytno	łódzkie	2322,85
			985	1098	565	146	1242	1204	1161	1191	1292	1168	1297	Łuków	lubelskie	2322,15
			1174	1336	1465	1377	890	1072	1507	1394	873	898	1298	Oporów	łódzkie	2321,80
			1357	1546	1521	1553	1568	1565	1208	1276	1388	1404	1299	Babice	małopolskie	2321,77

		994	995	1102	1223	1255	957	454	773	1124	1212	1300	Piątnica	podlaskie	2321,22
		1233	1424	1344	1418	1266	1148	919	1260	615	439	1301	Bedno	łódzkie	2320,71
		1132	1396	1258	1209	1226	1234	872	1096	1260	1391	1302	Dynów	podkarpackie	2319,52
		1306	1080	1325	1300	1345	1213	1332	1443	1424	1439	1303	Józefów nad Wisłą	lubelskie	2319,11
		1005	1312	1198	1203	350	1002	1262	1000	681	946	1304	Strzelce	łódzkie	2318,68
		924	129	1291	649	999	1480	1047	1236	1196	942	1305	Bełżec	lubelskie	2317,14
		524	684	882	1279	1319	1258	659	895	608	1352	1306	Kroczyce	śląskie	2317,07
		1449	1379	1151	1053	1250	1382	1373	1475	1021	950	1307	Grębków	mazowieckie	2316,40
		1276	1267	1167	864	310	940	1119	1397	551	1007	1308	Jarczów	lubelskie	2315,83
		1389	1416	1535	880	1445	1566	1479	1277	1554	1412	1309	Dębe Wielkie	mazowieckie	2315,13
		1184	1342	943	1153	915	700	1244	1173	895	1063	1310	Jabłonna Lacka	mazowieckie	2315,04
		472	680	509	722	813	133	774	652	1252	1237	1311	Bieliny	świętokrzyskie	2314,80
		798	1093	884	221	523	622	1247	681	602	616	1312	Czernice Borowe	mazowieckie	2314,65
		1388	1499	1434	1273	1494	1462	963	1270	1352	1370	1313	Sobienie-Jeziory	mazowieckie	2314,61
	71	1161	674	1194	937	620	775	1209	1086	987	887	1314	Łanięta	łódzkie	2314,40
		1377	1422	1314	1202	1053	836	869	1106	1447	1481	1315	Poronin	małopolskie	2313,83
		542	224	219	862	1198	1412	1391	1143	892	1347	1316	Bogdaniec	lubuskie	2313,66
		894	1175	887	628	975	244	438	537	721	922	1317	Dzikowiec	podkarpackie	2313,17
		1514	1048	1559	1570	1573	1317	1416	1411	1552	1506	1318	Siemiatycze	podlaskie	2312,92
		1526	1150	423	1131	602	630	1568	1563	1458	1484	1319	Chojnów	dolnośląskie	2312,82
		1199	928	1268	1055	1315	1375	1158	841	1174	1187	1320	Spytkowice	małopolskie	2312,80
		819	698	517	168	422	1030	986	973	1287	1262	1321	Chocz	wielkopolskie	2312,80
		951	635	1072	872	1385	1452	1052	1054	1300	1331	1322	Klucze	małopolskie	2312,77
		767	1289	627	921	516	1348	750	605	511	1111	1323	Skoroszyce	opolskie	2312,74
		1263	436	1090	1157	1095	914	909	1105	1221	1029	1324	Siemień	lubelskie	2312,73
		851	837	1213	1371	1244	1394	1164	1315	1081	1115	1325	Bestwina	śląskie	2312,43
		1466	1578	827	1523	1376	1381	1278	1494	1401	788	1326	Joniec	mazowieckie	2311,91
		1575	1566	162	807	1289	1194	398	1353	1042	1321	1327	Nowy Korczyn	świętokrzyskie	2311,24
		1141	1328	1575	1161	1496	1407	1496	1402	1410	1231	1328	Spiczyn	lubelskie	2310,65
		1049	1103	667	1459	927	308	621	1071	644	784	1329	Łubnice	świętokrzyskie	2310,02
		1485	1360	1322	784	489	842	1032	1372	1215	989	1330	Godziszów	lubelskie	2309,62
		1522	1576	1579	1587	1167	1509	1558	1565	1305	1126	1331	Gorzków	lubelskie	2309,50
		1368	1140	927	589	528	810	1400	1457	904	999	1332	Korczew	mazowieckie	2309,03
		1167	1148	646	1019	1271	800	1331	1435	1276	1485	1333	Górno	świętokrzyskie	2306,88
		678	529	384	914	645	647	1462	1437	1204	1209	1334	Wąpielsk	kujawsko-pomorskie	2306,33
		830	777	1249	1474	480	820	1519	1503	494	1058	1335	Leśniowice	lubelskie	2306,14
		1097	867	1392	556	1251	180	1340	1218	1278	1080	1336	Zarszyn	podkarpackie	2305,57
		1120	1065	274	408	494	740	1436	1335	1190	1377	1337	Krasnopol	podlaskie	2301,48
		655	1399	897	1047	483	1372	1360	1474	1527	1397	1338	Zakrzew	mazowieckie	2300,63
		1201	631	997	1216	1085	1020	1511	1517	1132	1003	1339	Wilczyce	świętokrzyskie	2299,27
		1429	944	1464	1213	1224	1284	1221	1434	1414	1445	1340	Nowa Sól	lubuskie	2299,02
		1073	255	679	747	1204	1076	1017	1146	1306	1225	1341	Potok Górny	lubelskie	2298,27
		1047	1338	1370	1163	1477	1299	1382	1076	1224	1366	1342	Mirzec	świętokrzyskie	2297,52
		223	355	174	391	673	807	1115	1199	898	1068	1343	Pęczniew	łódzkie	2297,11
		671	337	236	120	616	237	541	715	1333	1468	1344	Harasiuki	podkarpackie	2295,35
		344	584	368	119	893	996	1000	1234	1255	1265	1345	Żarnów	łódzkie	2295,17
		1156	1183	889	874	1041	811	990	577	784	1382	1346	Raniżów	podkarpackie	2295,15

GMINY WIEJSKIE

			1404	1129	1502	1188	1174	1096	1459	1510	1022	1169	1347	Hrubieszów	lubelskie	2294,56
			1376	1204	743	1007	928	995	1166	931	1153	1361	1348	Nowy Żmigród	podkarpackie	2294,14
			1579	1553	1377	1037	808	271	1296	1325	1382	1363	1349	Mędrzechów	małopolskie	2293,48
			1204	1257	878	790	1258	1144	648	1066	960	1182	1350	Frysztak	podkarpackie	2293,27
			1405	1071	1343	1087	1485	1321	1383	1157	1347	1435	1351	Chorkówka	podkarpackie	2293,04
			1509	1179	561	991	955	1141	918	945	1418	1396	1352	Ceranów	mazowieckie	2293,00
			1217	1337	1098	1294	1446	1425	1141	1248	1432	1248	1353	Godziesze Wielkie	wielkopolskie	2292,28
			1555	1572	1544	1549	1330	1328	1565	1545	834	719	1354	Krzczonów	lubelskie	2292,26
			1349	99	1352	1192	848	1267	1025	1007	1200	1330	1355	Czastary	łódzkie	2287,74
			1437	1074	1437	1564	1495	937	1555	1538	1318	1040	1356	Brańsk	podlaskie	2287,70
			1241	1412	1554	1484	1448	1521	1498	1459	1098	1264	1357	Adamów	lubelskie	2287,55
			1181	1255	1131	1403	1116	1380	1288	1440	1246	1136	1358	Kawęczyn	wielkopolskie	2286,72
			389	391	286	304	448	377	270	424	399	633	1359	Zakrzewo	wielkopolskie	2286,63
			810	599	322	758	314	572	1320	1514	1459	1354	1360	Bytów	kujawsko-pomorskie	2285,50
			1442	805	917	1204	515	337	800	964	714	1039	1361	Perlejewo	podlaskie	2285,48
			1558	1427	1375	1389	1277	1332	1545	1560	1563	1148	1362	Sanok	podkarpackie	2285,33
			904	916	1030	476	1146	1080	994	1307	1471	1511	1363	Ujsoly	śląskie	2284,91
			1503	1487	1354	1200	756	709	1048	1238	1553	1471	1364	Raba Wyżna	małopolskie	2284,62
			1118	1405	908	1291	1391	1180	1432	1361	1351	1229	1365	Radzanowo	mazowieckie	2284,46
			1302	1319	1132	640	807	361	1183	1358	1178	1466	1366	Skotyszyn	podkarpackie	2284,13
			1286	1540	1468	1289	1487	1535	1376	1200	1404	1287	1367	Jerzmanowice-Przegonia	małopolskie	2283,99
			1219	1158	1391	1232	1342	1060	1092	1264	1170	1175	1368	Chynów	mazowieckie	2281,58
			459	569	1283	1346	1044	1255	1171	1321	1036	776	1369	Borów	dolnośląskie	2281,43
			1316	1398	1416	1414	1488	400	1473	1268	1538	1505	1370	Miedziana Góra	świętokrzyskie	2281,32
			1304	1391	875	1149	1296	885	1175	1408	1491	1489	1371	Łaskarzew	mazowieckie	2281,24
			1099	672	1280	1460	1336	1163	1056	1371	1430	1406	1372	Lubsza	opolskie	2280,93
			1256	863	1522	1082	1492	1447	1039	1090	1279	1362	1373	Czernichów	małopolskie	2280,67
			1110	1264	1183	981	659	873	679	774	683	937	1374	Grodzisk	podlaskie	2280,56
			568	404	1026	724	835	704	812	430	505	762	1375	Rokietnica	podkarpackie	2280,12
			763	477	1171	1058	1197	1259	737	1136	961	1401	1376	Starogard Gdański	pomorskie	2279,94
			1456	1544	1203	962	988	1114	1546	1530	1194	1305	1377	Wojciechowice	świętokrzyskie	2278,94
			1346	1202	785	1119	777	965	1204	1249	1245	1365	1378	Wierzbno	mazowieckie	2278,33
			974	586	332	909	521	228	838	285	754	580	1379	Wąsosz	podlaskie	2278,18
			848	462	735	814	697	1100	562	1126	1299	890	1380	Krasiczyn	podkarpackie	2276,57
			1250	1304	1404	1308	1476	1294	1325	1272	1442	1526	1381	Bliżyn	świętokrzyskie	2275,58
			1108	895	1374	1072	347	290	1187	835	1099	1338	1382	Rytwiany	świętokrzyskie	2275,53
			1090	673	955	956	983	786	1211	946	1477	1291	1383	Miedzna	mazowieckie	2275,37
			1214	1047	1154	1387	1362	1459	1398	1350	1474	1438	1384	Ostrów Wielkopolski	wielkopolskie	2275,24
			1480	1592	1549	1585	1562	1520	1218	1410	919	1315	1385	Cisek	opolskie	2274,62
			267	844	1029	1169	535	176	1455	1368	617	968	1386	Wądroże Wielkie	dolnośląskie	2273,57
			1127	1229	1049	1197	1227	1047	576	1039	1241	1205	1387	Brudzeń Duży	mazowieckie	2273,55
			788	1276	1142	869	1413	1405	1304	1414	1358	1502	1388	Susiec	lubelskie	2272,39
			725	1208	960	1130	812	1003	1191	1284	1018	1047	1389	Witonia	łódzkie	2272,33
			1560	1034	1100	1407	729	210	692	1269	538	555	1390	Klukowo	podlaskie	2271,82
			1403	889	1274	1495	1328	1303	1305	1405	1361	1343	1391	Koniusza	małopolskie	2271,38
			634	847	1302	943	1218	1224	1309	1283	1205	1232	1392	Chodel	lubelskie	2270,85

			579	539	808	765	743	683	1266	1426	1510	1453	1393	Brzuze	kujawsko-pomorskie	2270,22
			1567	1523	1471	1493	1550	1470	1307	1037	1179	1385	1394	Łańcut	podkarpackie	2270,03
			1072	957	1339	1222	1216	1108	1418	1364	1370	1364	1395	Wińsko	dolnośląskie	2268,07
			1419	1444	1426	711	1327	993	1123	1253	1251	1456	1396	Jodłowa	podkarpackie	2267,07
			1013	1327	1169	1314	1438	1418	1468	1454	1505	1442	1397	Pleśna	małopolskie	2266,06
			581	798	1084	1208	675	651	1529	1557	753	830	1398	Ulhówek	lubelskie	2263,28
	79		1258	1419	1136	316	1185	742	977	743	1151	933	1399	Koszyce	małopolskie	2262,79
			1535	1441	665	718	891	669	1189	1464	1487	1386	1400	Chotcza	mazowieckie	2261,99
			1173	922	1530	1078	1435	1387	885	1304	1499	1490	1401	Pysznica	podkarpackie	2260,28
			1330	1309	959	783	753	1021	682	1122	1226	1014	1402	Korytnica	mazowieckie	2260,23
			368	1064	78	833	849	872	1426	1500	1109	997	1403	Przesmyki	mazowieckie	2259,87
			1550	1557	1551	1500	1526	1552	1464	1467	1536	1486	1404	Goleszów	śląskie	2259,85
	78		321	336	704	438	950	884	1036	1458	1490	1211	1405	Stare Bogaczowice	dolnośląskie	2259,05
			1334	1145	1034	875	874	1260	1097	970	916	1297	1406	Dębowiec	podkarpackie	2258,78
			1081	1174	1362	1199	1347	1280	1077	1282	1304	1243	1407	Tarnów	małopolskie	2258,53
			964	817	932	930	1269	865	1156	1323	1211	1114	1408	Żyraków	podkarpackie	2257,56
			791	945	797	1160	1166	771	1356	1117	713	1075	1409	Horodło	lubelskie	2257,43
			251	340	85	301	293	238	1135	1379	313	817	1410	Srokowo	warmińsko-mazurskie	2257,24
			703	1503	1358	1507	1245	945	1327	255	618	1249	1411	Tuczna	lubelskie	2256,60
			1393	1414	1242	1310	1375	1414	1466	1382	1380	1335	1412	Niebylec	podkarpackie	2254,13
			720	1181	810	1036	1108	882	1285	1470	1140	1258	1413	Gzy	mazowieckie	2254,09
			98	319	294	752	747	401	1014	978	1162	1300	1414	Stary Brus	lubelskie	2253,90
			833	650	792	1117	1141	952	1295	1257	1439	1429	1415	Lipinki	małopolskie	2253,89
			1399	1483	1317	1445	1454	1544	1433	1391	1544	1510	1416	Poświętne	mazowieckie	2253,14
			1479	1308	1443	1286	1157	1567	1453	1233	1534	1547	1417	Radziechowy-Wieprz	śląskie	2252,72
			999	801	873	578	617	668	771	981	1308	1482	1418	Chlewiska	mazowieckie	2252,38
			1581	1563	1250	1425	1466	1388	1120	724	1339	728	1419	Sokołów Podlaski	mazowieckie	2252,36
			684	447	582	535	631	877	494	950	1366	1411	1420	Krzywca	podkarpackie	2251,47
			878	748	617	579	1123	1061	1006	1244	1349	1181	1421	Kikół	kujawsko-pomorskie	2251,42
			187	123	347	61	242	177	1078	1183	1225	1336	1422	Banie Mazurskie	warmińsko-mazurskie	2250,65
			1234	1109	961	1030	1081	543	1352	1213	1417	1463	1423	Wielopole Skrzyńskie	podkarpackie	2249,51
			1476	1481	1487	1528	1535	1555	1323	1370	1530	1514	1424	Opatów	śląskie	2249,34
			1359	1456	1548	1473	1177	1215	1527	1543	1448	992	1425	Nielisz	lubelskie	2249,15
			832	734	964	777	604	894	1434	1466	1009	1317	1426	Osięciny	kujawsko-pomorskie	2249,07
			1068	1101	855	1304	1129	907	1350	1390	1026	1099	1427	Sosnówka	lubelskie	2246,71
			1144	1509	1586	1563	1430	1494	1042	1338	1558	1565	1428	Dzierżonów	dolnośląskie	2246,42
			1585	1571	1567	1444	1576	1580	1552	1549	1569	1517	1429	Konopnica	lubelskie	2246,25
			961	1468	1337	1339	1256	1444	1182	1328	1367	983	1430	Krzemieniewo	wielkopolskie	2244,13
			806	1343	1568	1408	1067	1091	1153	1484	835	742	1431	Telatyn	lubelskie	2243,86
			1596	1590	1513	1578	1536	1524	1573	1571	1570	1564	1432	Głowno	łódzkie	2243,62
			1542	1527	1387	1437	1257	1017	1465	1461	804	1387	1433	Moskorzew	świętokrzyskie	2242,83
			1463	1425	1155	1338	1014	652	1190	1296	843	340	1434	Imielno	świętokrzyskie	2242,15
			774	1031	1252	1152	1099	1411	985	939	1265	1460	1435	Tereszpol	lubelskie	2242,09
			711	1044	1233	1264	1075	1238	1263	1172	1214	1227	1436	Skrzyszów	małopolskie	2242,01
			385	1275	1128	1005	962	697	921	961	1340	1307	1437	Zarzeczce	podkarpackie	2241,27

GMINY WIEJSKIE

			841	713	975	449	1102	785	1456	1098	1516	697	1438	Tuszów Narodowy	podkarpackie	2241,19
			809	716	1184	1331	1424	1326	1068	1380	1518	1541	1439	Zagnańsk	świętokrzyskie	2241,02
			1414	1460	1278	1561	1481	1309	1431	1396	1195	1281	1440	Bodzechów	świętokrzyskie	2240,99
			954	85	779	660	1179	1214	1065	1205	1567	1475	1441	Podgórzyn	dolnośląskie	2240,71
			910	318	1025	893	738	619	1226	1342	1269	1134	1442	Jaświły	podlaskie	2240,65
			1551	1466	1220	1557	1127	1207	1542	1515	1141	1299	1443	Słaboszów	małopolskie	2240,45
			1487	1514	1483	1453	1396	1083	1504	1499	1537	1528	1444	Sadki	kujawsko-pomorskie	2239,86
			1521	1418	1070	1334	1291	931	1483	1498	926	928	1445	Krynice	lubelskie	2238,49
			1248	1300	1166	1042	981	1170	837	690	1559	1566	1446	Przemyśl	podkarpackie	2238,07
			1131	726	856	703	711	1086	1217	1135	1381	1403	1447	Gorlice	małopolskie	2236,67
			1364	1254	1340	1465	1402	1469	1273	1384	1462	1355	1448	Koło	wielkopolskie	2236,42
			844	384	719	434	654	251	1347	966	1289	1271	1449	Czarna	podkarpackie	2235,05
			1576	1484	1555	1572	1564	1482	1536	1554	1342	1138	1450	Wojciechów	lubelskie	2234,87
			1548	1582	1539	1502	1549	1227	1223	1322	1495	1480	1451	Lubenia	podkarpackie	2233,15
			1430	1577	1372	1328	845	917	1489	1485	997	1107	1452	Chrzanów	lubelskie	2232,69
			1277	735	1240	1106	1239	1408	1449	1416	1524	1491	1453	Fabianki	kujawsko-pomorskie	2231,16
			286	441	904	713	508	546	1374	1072	1005	1140	1454	Stary Targ	pomorskie	2228,82
			1379	1245	846	1167	1031	1429	1454	1428	1482	1394	1455	Biskupice	małopolskie	2226,13
			715	1023	974	576	982	839	116	716	1560	1402	1456	Braniewo	warmińsko-mazurskie	2226,11
			1475	1580	1563	1494	1567	1572	1557	1551	1562	1560	1457	Kocmyrzów-Luborzycza	małopolskie	2225,52
			420	1318	1439	1362	1420	1473	1500	1528	1434	1458	1458	Karczmiska	lubelskie	2225,39
			1315	991	333	1048	776	1174	1066	1198	1270	1392	1459	Sterdyń	mazowieckie	2225,39
			1382	1452	1400	1345	1380	1193	1414	1506	580	1189	1460	Żółkiewka	lubelskie	2224,93
			1387	794	660	1110	930	809	1129	1492	1344	1301	1461	Wyryki	lubelskie	2224,29
			762	999	1451	1230	1337	1402	1134	1139	1102	1319	1462	Chłopice	podkarpackie	2223,86
			1318	1564	1293	900	1357	1132	1488	1518	1451	1214	1463	Szelków	mazowieckie	2223,73
			1142	1286	1173	1469	1080	1377	1369	1344	1146	1234	1464	Grabów	łódzkie	2222,94
			1597	1501	1577	1568	1566	1445	1392	1429	1242	1519	1465	Komprachcice	opolskie	2217,95
			1314	1310	1334	1237	1286	1177	1108	1242	1317	1431	1466	Czudec	podkarpackie	2217,08
			1486	1457	1371	1380	1451	1498	1461	1145	1438	1532	1467	Miejsce Piastowe	podkarpackie	2214,56
			1455	1500	1421	380	281	1316	1367	1179	1286	1056	1468	Wietrzychowice	małopolskie	2214,38
			1254	1115	1508	1546	1553	1525	1535	1533	1450	1494	1469	Trawniki	lubelskie	2214,18
			935	1046	1186	1240	1230	1286	1249	1223	1208	1353	1470	Korczyna	podkarpackie	2213,40
			984	870	883	816	636	463	1084	1175	564	901	1471	Radomin	kujawsko-pomorskie	2210,85
			1290	1230	1180	1242	1395	1541	1379	1349	1475	1512	1472	Niemce	lubelskie	2208,66
			1492	1357	1470	1573	1483	1463	1330	1266	1199	1501	1473	Świlcza	podkarpackie	2208,43
			989	825	894	852	823	781	902	596	218	750	1474	Łaszki	podkarpackie	2207,81
			1188	1152	1452	1315	1135	607	1152	1562	1535	1556	1475	Dwikozy	świętokrzyskie	2206,46
			1341	1153	1222	1252	925	681	1357	1448	1231	749	1476	Radziemice	małopolskie	2205,19
			1208	1026	1009	1236	1191	1154	1144	837	1329	1457	1477	Limanowa	małopolskie	2203,61
			1454	1374	1349	341	1331	1199	1428	1385	1496	1545	1478	Olesno	małopolskie	2199,39
			1384	1502	1477	1349	1442	1401	1444	1386	1120	1253	1479	Urzędów	lubelskie	2198,19
			1038	1082	1237	1261	1249	654	935	1089	1453	1527	1480	Szaflary	małopolskie	2196,50
			516	1205	1275	561	897	1138	1306	1424	1390	1437	1481	Miągowo	warmińsko-mazurskie	2195,52
			1517	1542	1496	1518	1279	1420	1272	1202	1059	1293	1482	Dzwola	lubelskie	2194,20
			412	696	752	358	276	717	1179	1306	1267	888	1483	Świerzno	zachodniopomorskie	2191,10

			379	322	308	347	415	431	1212	1119	1274	1522	1484	Świdwin	zachodniopomorskie	2190,34
			1066	1401	1537	1534	1517	891	1346	1192	1492	1251	1485	Wólka	lubelskie	2190,33
			943	1027	1397	1298	1303	1307	1338	1343	1071	1296	1486	Sitno	lubelskie	2190,24
			1513	1543	1433	1402	1183	1040	1177	1190	1315	1454	1487	Grodzisko Dolne	podkarpackie	2188,40
			1433	1143	1021	1195	1350	1186	1544	1536	1387	1400	1488	Borzechów	lubelskie	2187,64
			923	1149	900	840	1436	936	1375	1196	1088	1395	1489	Przyrów	śląskie	2186,48
			1515	1535	1482	1404	1452	638	976	1478	1546	1542	1490	Skierniewice	łódzkie	2186,00
			966	312	1297	990	308	841	1475	1472	989	981	1491	Siennica Różana	lubelskie	2183,30
			1505	357	1093	1436	1407	1512	1506	1359	1409	1459	1492	Charsznica	małopolskie	2183,12
			1193	1116	1393	1266	1351	1364	1537	1539	1394	1470	1493	Stary Zamość	lubelskie	2180,58
			101	135	1492	1550	1580	1481	473	914	1243	1539	1494	Wierzchosła- wice	małopolskie	2178,43
			843	353	1359	1394	1015	1009	1470	1489	1543	1488	1495	Nurzec-Stacja	podlaskie	2177,64
			1104	1311	1467	972	1388	328	1531	1504	1520	1518	1496	Kłodzko	dolnośląskie	2173,47
			1272	1262	972	888	1222	1451	1145	1493	1564	1516	1497	Biały Dunajec	małopolskie	2173,34
			750	1525	1282	1521	1361	1296	1522	1207	864	1174	1498	Zakrzew	lubelskie	2170,55
			867	1558	1449	1196	1021	1075	507	1259	1368	1487	1499	Kowal	kujawsko-pomorskie	2169,36
			967	350	629	934	935	1242	1312	1273	1547	1515	1500	Brody	świętokrzyskie	2169,20
			1448	1243	1390	1383	1415	1528	1561	1519	1239	1478	1501	Wąwolnica	lubelskie	2168,79
			917	925	1488	1530	1409	1557	1526	1383	1557	1536	1502	Koźminek	wielkopolskie	2165,54
			1543	1334	1300	1467	1301	1315	1491	1378	1407	1420	1503	Promna	mazowieckie	2165,25
			1052	687	951	1125	1158	1113	1004	851	165	889	1504	Wielkie Oczy	podkarpackie	2164,46
			1420	1513	1558	1547	1537	1548	1516	1432	1469	1497	1505	Zamość	lubelskie	2163,20
			1469	1556	1506	1544	1304	1432	1487	1531	1321	1242	1506	Czarnocin	świętokrzyskie	2162,57
			1477	1420	1557	1560	1529	1492	1538	1564	1508	1508	1507	Trzydnik Duży	lubelskie	2162,37
			637	953	990	1476	1341	818	1574	1525	993	1329	1508	Żelazków	wielkopolskie	2161,91
			978	1219	1380	1356	1506	1467	1380	1230	1389	1479	1509	Iwierzycy	podkarpackie	2161,13
			448	1108	1347	1259	1082	921	1318	1337	1288	1483	1510	Rejowiec	lubelskie	2160,98
			1228	1537	1491	1556	1418	1558	1559	1482	1555	1549	1511	Strzyżewice	lubelskie	2158,99
			799	1430	1411	1439	1461	1361	1388	1446	1322	1410	1512	Zakrzówek	lubelskie	2158,83
			1473	1329	1410	1520	1563	1579	1525	1513	1515	1533	1513	Kościelec	wielkopolskie	2157,64
			1569	1536	1455	1347	873	1327	1575	1570	1493	962	1514	Radziejów	kujawsko-pomorskie	2156,54
			780	876	739	1309	1472	1335	1334	1444	1550	1552	1515	Mastów	świętokrzyskie	2155,37
			1470	1325	962	1214	1156	1187	1093	1225	1501	1521	1516	Gielniów	mazowieckie	2153,24
			1020	1124	1417	1431	1539	1568	1532	1430	1464	1530	1517	Krościenko Wyżne	podkarpackie	2152,18
			1237	622	216	348	41	326	392	635	1377	537	1518	Szulborze Wielkie	mazowieckie	2151,95
			950	1122	1256	1108	1125	1069	1554	1465	1061	1273	1519	Mściwojów	dolnośląskie	2151,74
			422	69	1304	970	1026	980	1298	1403	1425	1441	1520	Klimontów	świętokrzyskie	2151,73
			1577	1539	1381	1454	1394	1434	1513	1553	1371	1503	1521	Solec nad Wisłą	mazowieckie	2150,70
			1373	1344	1461	1450	1463	1475	1549	1540	1360	1270	1522	Trzuszczany	lubelskie	2141,23
			1468	1584	1580	1567	1554	1529	1520	1523	1419	1496	1523	Radecznicza	lubelskie	2140,05
			658	915	806	1229	1379	1577	1125	659	1384	1571	1524	Małczyce	dolnośląskie	2139,90
			1427	1387	1536	1551	1359	1070	1530	1548	1040	1226	1525	Uchanie	lubelskie	2139,89
			1291	1057	1582	1566	1521	1386	1560	1567	1561	1407	1526	Samborzec	świętokrzyskie	2139,15
			1139	1366	1068	988	1090	1185	1283	1297	1197	1312	1527	Brzyska	podkarpackie	2137,80
			1594	1551	1402	1510	1515	1513	1446	1409	891	975	1528	Kraśnik	lubelskie	2136,71

GMINY WIEJSKIE

			1321	1125	1405	1512	1365	1276	396	1099	1261	1427	1529	Wilków	lubelskie	2134,99
			679	567	1010	1381	829	1099	1386	1487	1051	1398	1530	Dziadkowice	podlaskie	2133,07
			1032	1126	1478	1451	1293	1490	1301	1511	1545	1535	1531	Dębno	małopolskie	2131,62
			1343	1521	1572	1543	1490	984	1547	1561	1473	1476	1532	Sułów	lubelskie	2126,29
			706	1277	1547	1330	1412	1305	1427	1412	979	1416	1533	Rachanie	lubelskie	2125,42
			1582	1579	1560	1580	1548	1435	1556	1544	1507	1537	1534	Kozłów	małopolskie	2121,77
			623	1516	1229	1091	1437	759	1103	1442	1540	1546	1535	Jarocin	podkarpackie	2117,63
			853	840	1116	699	1001	1247	1439	260	885	1558	1536	Żurawica	podkarpackie	2116,70
			1206	1248	1561	1542	1571	1357	1472	1532	1556	1557	1537	Zaleszany	podkarpackie	2109,48
			1432	846	1527	1540	1460	826	1457	1468	1247	1342	1538	Lipnik	świętokrzyskie	2105,98
			1541	1190	1504	1511	1354	1392	1540	1552	1521	1290	1539	Goraj	lubelskie	2102,68
			1365	1471	1436	1525	868	1033	1370	1093	1504	1548	1540	Wysokie Mazowieckie	podlaskie	2102,24
			1598	1589	1585	1577	1546	1574	1562	1558	1539	1550	1541	Tomaszów Lubelski	lubelskie	2101,16
			1125	1117	1307	945	1008	1409	1515	1212	1489	1559	1542	Gostynin	mazowieckie	2100,44
			1338	387	482	1351	1516	688	1234	1569	1457	1555	1543	Sejny	podlaskie	2098,18
			381	1394	1119	1456	1542	1202	1371	1450	1568	1569	1544	Skarżysko Kościelne	świętokrzyskie	2097,80
			1500	1433	1526	1522	1560	1522	1571	1568	1494	1499	1545	Izbica	lubelskie	2091,25
			1583	1588	1495	1586	1557	1289	1563	1556	1369	1504	1546	Bejsce	świętokrzyskie	2091,02
			1586	1266	1525	1555	1569	1573	1550	1314	1391	1553	1547	Wojaszówka	podkarpackie	2088,91
			971	1087	1118	892	1139	961	1037	1193	845	1077	1548	Biała Podlaska	lubelskie	2088,26
			1030	1107	1206	1301	685	1057	1503	1524	1354	1423	1549	Pacyna	mazowieckie	2078,86
			687	1225	1419	1290	1431	1503	1521	1469	1517	1554	1550	Pawłosiów	podkarpackie	2071,66
			1529	1488	1403	1100	1207	1323	1553	1559	1525	1523	1551	Gościeradów	lubelskie	2067,43
			1565	722	197	1498	1314	642	1499	1535	1460	1529	1552	Złota	świętokrzyskie	2065,87
			1101	900	1053	1035	720	1313	1534	1550	986	1433	1553	Stargard Szczeciński	zachodniopomorskie	2059,96
			330	1298	1019	1014	920	444	1378	1132	1268	1524	1554	Hanna	lubelskie	2053,89
			1527	1524	1494	1031	853	1246	1471	1486	1506	1567	1555	Tarnowiec	podkarpackie	2052,17
			1380	1261	1044	311	1025	48	1430	1034	1503	1469	1556	Osiek Jasielski	podkarpackie	2049,00
			1564	1510	1556	1538	1556	1570	1406	1473	1565	1562	1557	Przeworsk	podkarpackie	2047,05
			957	852	1401	1281	1261	433	1450	1537	861	1379	1558	Wojślawice	lubelskie	2046,33
			1539	1550	1569	1514	1543	1526	1564	1555	1548	1551	1559	Dzierzkowice	lubelskie	2042,78
			1570	1567	1571	1579	1511	1035	1452	1526	1104	1543	1560	Sadowie	świętokrzyskie	2032,77
			1552	1223	1562	1508	1440	1439	1576	1404	1433	1285	1561	Melgiew	lubelskie	2031,73
			1243	1388	1134	1515	163	1121	1501	1546	1542	1561	1562	Bolesław	małopolskie	2017,98
			1366	1538	1514	1427	1377	1265	753	1527	1488	1525	1563	Jarosław	podkarpackie	1991,57
			1502	1395	1309	1094	1057	1165	1372	1542	1374	1432	1564	Przeworno	dolnośląskie	1988,84
			1590	1575	1566	746	954	140	1551	1566	1571	1570	1565	Jasło	podkarpackie	1917,11
			1461	1511	1290	1481	1199	1416	1512	1547	1526	1563	1566	Gręboszów	małopolskie	1865,61